

木 浦 市

(第 三 回)

統 計 年 報

MOKPO

STATISTICAL YEARBOOK

1 9 6 3

MOK PO CITY

## 正 誤 表

頁	題 目	行數	正	誤
7	島 別 人 口	下段	島 別 人 口	別 人 口
11	17. 公 民 學 校 現 況	上	學 生 數 男 女	學 生 數 男
11	18. 中 學 校 現 況	下	學 生 數 男 女	學 生 數 女
12	19. 高 等 學 校 現 況	11	木浦看護高等技術學校	木浦看護高等技術學校
	"	4	18	81
	"	5	18	81
	"	1	300	360
15	26. 義 務 教 育 推 進 狀 況	下	7	6
16	25. 芽 教 寺 刹 布 教 狀 況 (再 論 教)	下	刹 數	教 會 寺 刹 數 1
	"	"	"	男 1
18	32. 印 刷 所 登 錄 一 觀	7	金 忠 信	金 忠 信
21	39. 逃 兒 保 護 所 運 營 狀 況	5	4 月 計 15	4 月 計 75
23	45. 麥 類 實 收 穫 高	上	1,739	1,730
29	68. 家 畜 疾 病 診 療	上	牛 89	牛 87
31	74. 造 林 狀 況	下	해 송 15	해 송 20
	"	"	리기다 25	리기다 30
	"	"	小 計 40	小 計 50
34	80. 魚 種 別 漁 穫 高	7	전 경 이	전 경 이
37	85. 製 塩 狀 況		塩 田 面 積 16.55	塩 田 面 積 19.5541
39	90. 業 種 別 工 場 生 產 現 況	18	生 產 (B) 量 1,800,000	生 產 (B) 量 180,000
43	98. 軍 事 接 護 實 績	下	總 數 354	總 數 35
45	102. 政 府 融 資 依 託 住 宅 建 設 狀 況		50	130
	"	2	刹 數	130
	"	2	"	130
	"	2	7,500,000	52,888,600
	"	2	刹 數	52,888,600
	"	2	前 年 度 實 績 52,888,600	7,500,000
52	118. 重 要 工 事 實 績	下	幹 線 道 新 設 (彩 利 道)	幹 線 道 新 許 (驛 前 道)
64	133. 郵 便 物 取 扱 狀 況	7	特 殊 配 達 6856	特 殊 配 達 6865
	"		普 通 接 受 118,017	普 通 接 受 118,019
88	172. 木 浦 市 機 構 要 幹 部 名 單		行 政 主 事 朴 鍾 洙	地 方 行 政 主 事 朴 東
	"	10	獎 學 主 務 安 世 勳	張 學
	"	13	商 工 主 務 朴 亨 景	朴 亨
	"	15	糧 政 主 務 辛 宗 植	申 宗

西紀 1963 年

(第 3 回)

# 統 計 年 報

木 浦 市

# 목포시민헌장

## 전 문

위로는 호남옥토 아래로는 다도해를 주름잡고 있는 우리목포는 해산물과 농산물의  
집산지요 남도 정서의 발상지이기도 합니다

멀리 외국 으르 오고 가는 대형 선박들의 입출항은 항구도시로서의 풍성한 면모  
를 가다듬고 있습니다

한편 영산강 하류의 개발과 더불어 앞날을 기약할수 있는 번영과 영광의 터전에  
자리잡고 있습니다

이제 우리 목포 시민은 모름지기 그 몸가짐에 다음과 같은 긍지를 살피 더욱 더  
살기 좋은 고장을 이룩하기 위하여 몸과 마음을 만철시다

## 본 문

1. 바른 말을 씹시다
2. 향토를 사랑합시다
3. 거리를 깨끗이 합시다
4. 찾아오는 손님에게 친절합시다
5. 이웃을 사랑하고 건설을 위해 서로 협력합시다







木浦市街全景

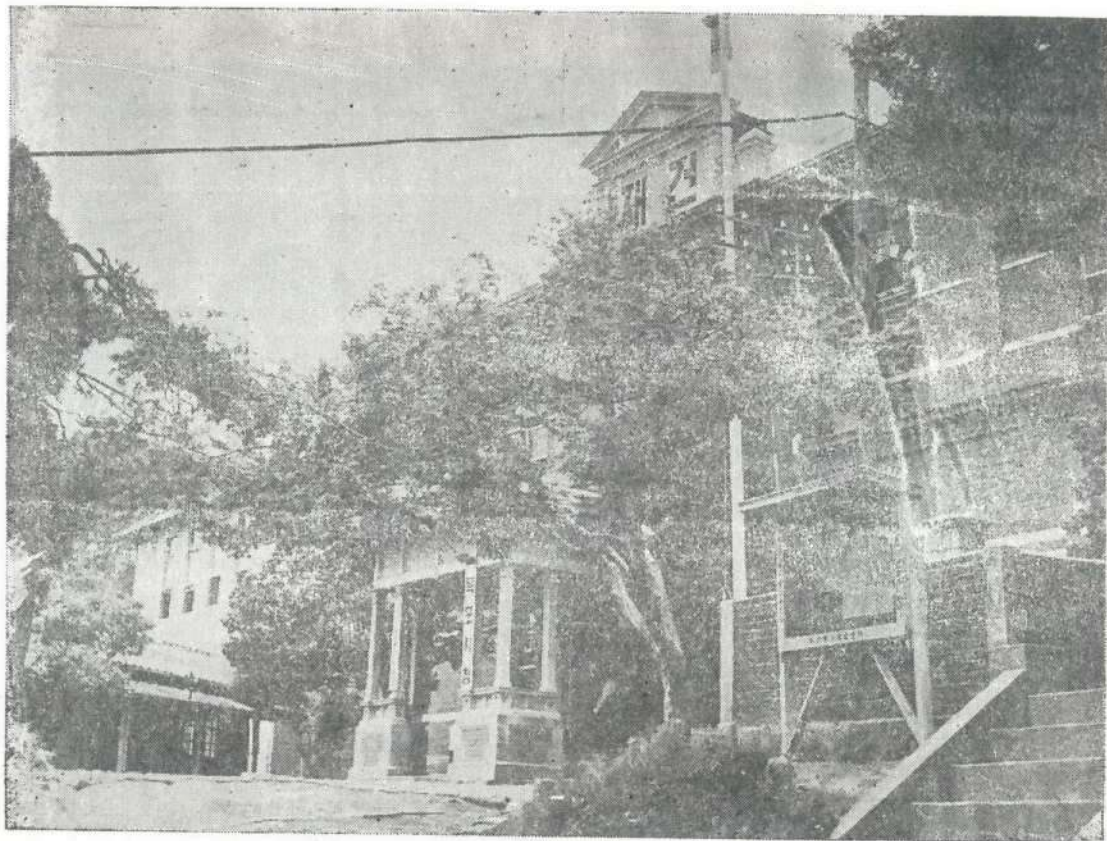

木浦市廳舍



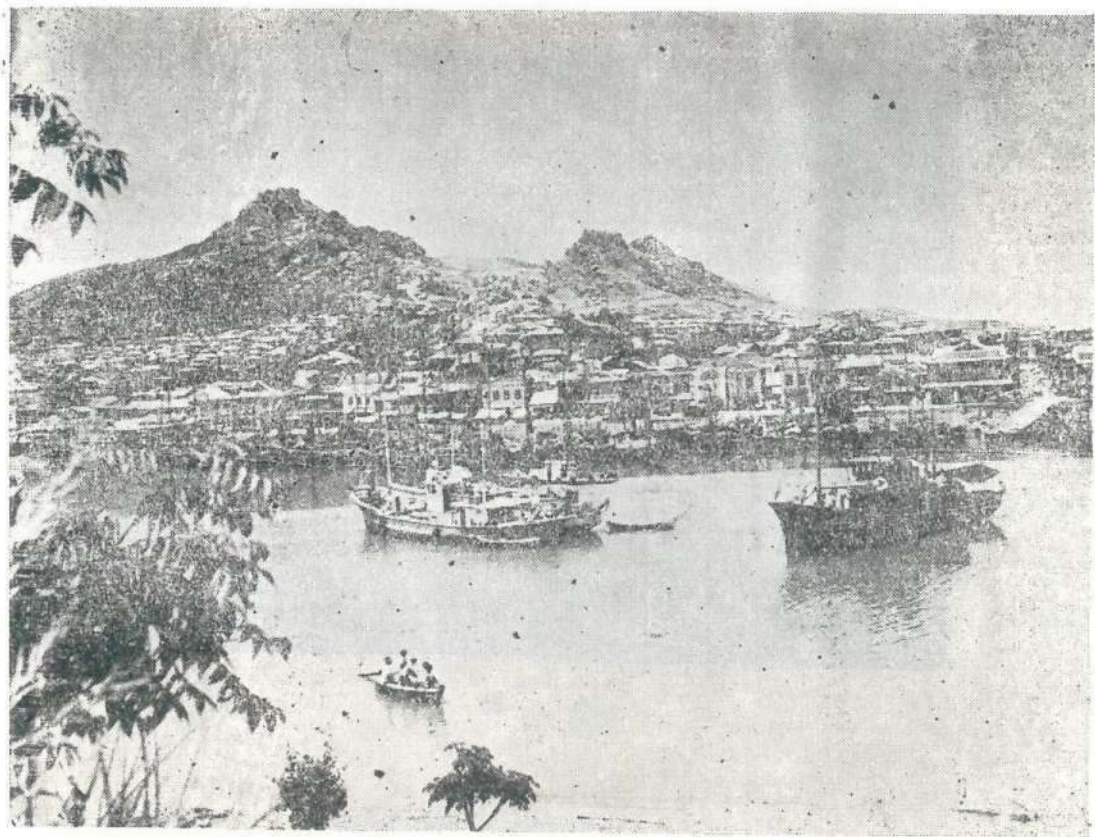

山 達 儒





仙 閣



達 仙 閣

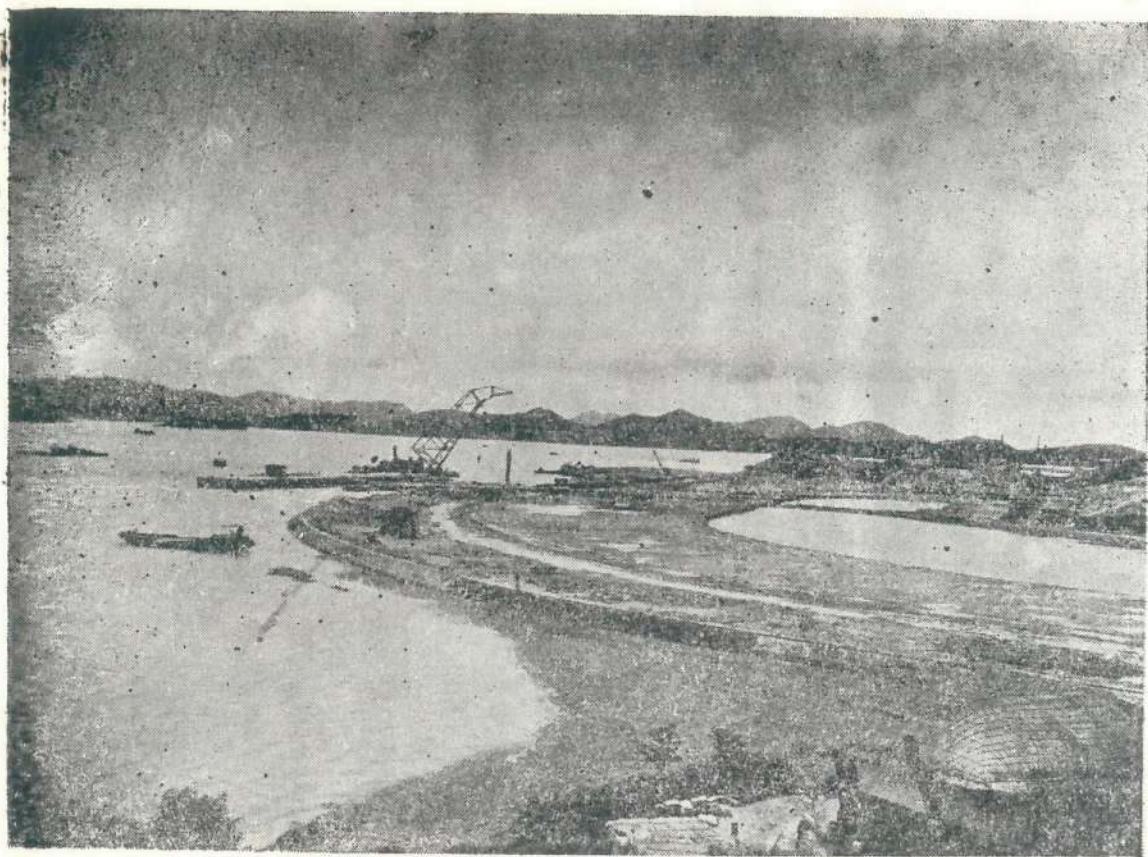

三鶴島築港工事全景

着工年月日	1955. 6
完工豫想年月日	1966
總工事費	7億1千萬圓
工事進度	30%





上水道工事に所要할 壓管光景

着工年月日	1955. 5. 11
竣工年月日	1964, 12. 31
總工事費	334,390,000원
62년까지進度	85%



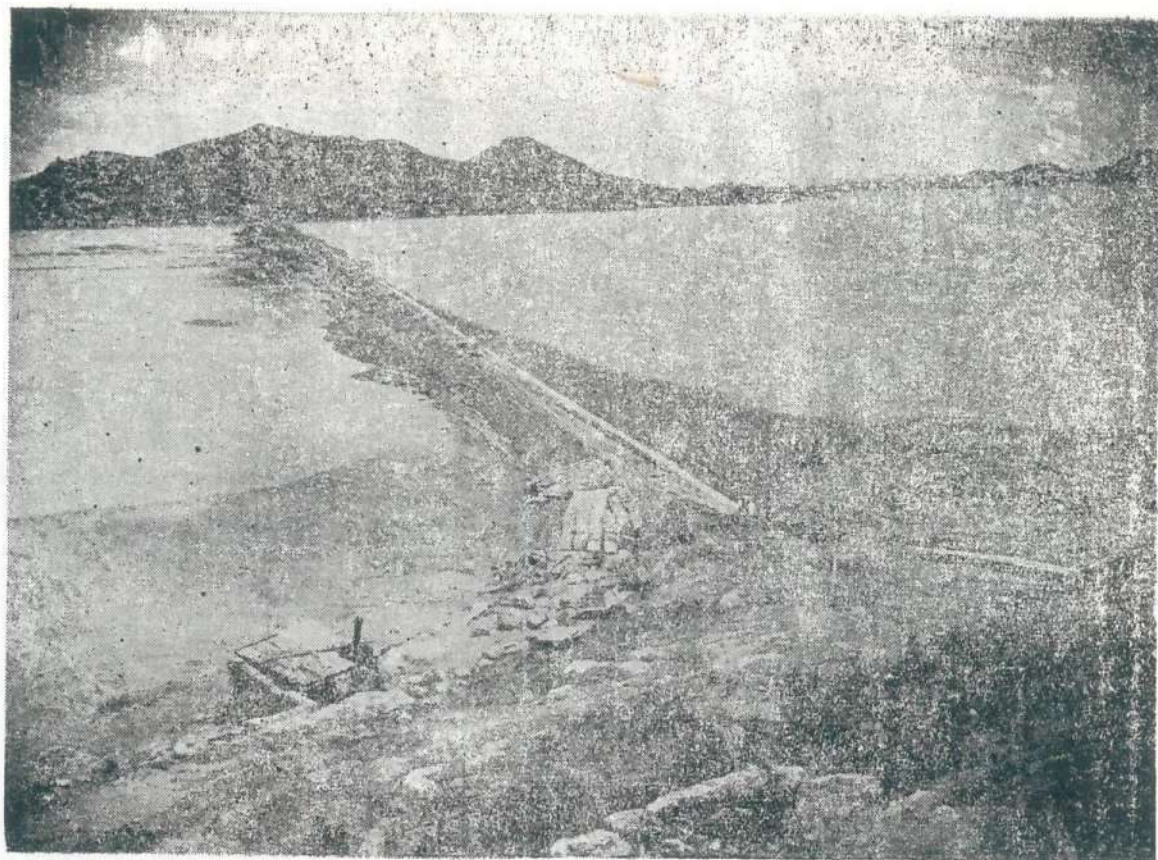

三鶴島 笠岩間埋立工事全景

着工年月日	1962. 9. 5
堤防完工年月日	1963. 6. 30
總工事費	17,600,000円
工事進度	87%
宅地造成	60萬坪



貨 物 船

木浦港은 大韓民國 三大港口都市로써 貿易 및 各種穀物의 集散地이며  
大型船舶 (外撥船舶包含) 이 恒常 定泊하고있다



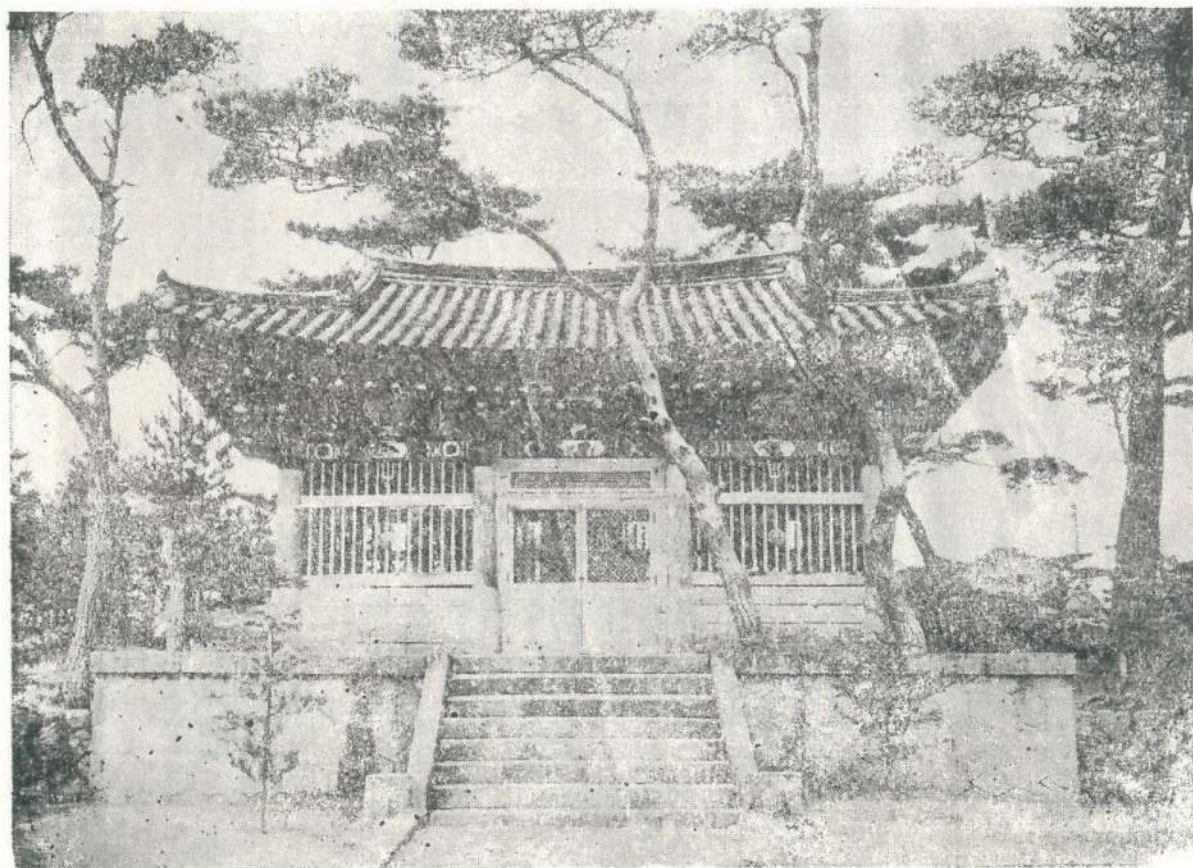

忠武公碑閣

# 目 次

<b>一. 土 地</b>		36. 火災發生件數及被害狀況 .....	14
1. 沿 革 .....	1	37. 驛前案內所運營狀況 .....	14
2. 位置與面積 .....	2	38. 迷兒保護所運營狀況 .....	15
3. 地 勢 .....	2	<b>七. 農 業</b>	
4. 行政區域 .....	2	39. 耕地面積 .....	15
<b>二. 氣 象</b>		40. 國籍別農家戶數及人口 .....	15
5. 氣象概要 .....	3	41. 業態別農家戶數 .....	15
6. 天氣日數 .....	4	42. 耕作規模別農家戶數及面積 .....	16
7. 季 節 .....	4	43. 米穀作付反別收穫高 .....	16
<b>三. 人 口</b>		44. 麥類實收穫高 .....	16
8. 常住人口 .....	5	45. 雜穀(豆類)實收穫高 .....	16
9. 年令別人口 .....	5	46. 薯類實收穫高 .....	16
10. 島嶼現況 .....	6	47. 蔬菜類收穫高 .....	16
11. 產業別人口 .....	6	48. 自給肥料生產狀況 .....	16
12. 教育程度別人口 .....	6	49. 穀物檢查狀況 .....	17
13. 人口動態狀況 .....	7	ㄱ、1961年產秋穀檢查狀況	
14. 外國人居住狀況 .....	7	ㄴ、夏穀檢查狀況	
<b>四. 教 育</b>		50. 棉花檢查狀況 .....	17
15. 各種學校一覽 .....	8	51. 蠶繭檢查狀況 .....	17
16. 國民學校現況 .....	8	52. 農地分配狀況及償還狀況 .....	17
17. 中學校現況 .....	8	53. 分配農地登記事務進行狀況 .....	17
18. 高等學校現況 .....	9	54. 分配農地分割測量進行狀況 .....	18
19. 幼稚園現況 .....	9	55. 農村學習團休狀況 .....	18
20. 成人教育實施現況 .....	10	<b>八. 土地改良事業</b>	
21. 國民學校一覽 .....	10	56. 課題用家畜貸付狀況 .....	18
22. 私設學院與學術講習會一覽 .....	10	57. 各種展示圖設置狀況 .....	18
23. 中學校(校長校監)一覽 .....	11	58. 灌溉施設 .....	18
24. 高等學校(校長校監)一覽 .....	11	<b>九. 畜 產</b>	
25. 義務教育推進狀況 .....	12	59. 主要家畜家禽飼畜 .....	18
26. 國民學校學區別實施狀況 .....	12	60. 畜牛對耕地面積 .....	19
27. 教育施設擴充狀況 .....	12	61. 農家戶數對育畜農家戶數 .....	19
<b>五. 宗教與文化</b>		62. 農家戶數對畜牛頭數 .....	19
28. 宗教寺刹布教狀況 .....	12	63. 種 牡 牛 配 置 .....	19
29. 常設興行場現況 .....	13	64. 飼料(糠穀副產物)生產實績 .....	19
30. 新聞其他定期刊行物一覽 .....	13	65. 家畜飼料過不足 .....	20
31. 印刷所登錄一覽 .....	13	66. 畜產物生產額 .....	20
32. 라디오聽取狀況 .....	14	67. 家畜厩肥生產量 .....	20
33. 電氣使用戶數現況 .....	14	68. 屠 畜 實 績 .....	20
<b>六. 消 防</b>		69. 家畜傳染病豫防注射實施一覽 .....	20
34. 消防官署一覽 .....	14	70. 家畜疾病診療 .....	20
35. 火災原因別狀況 .....	14	71. 獸醫師分布狀況 .....	21



72. 公獸醫配置狀況 .....	21
<b>十. 林業</b>	
73. 林相別林野面積 .....	21
74. 林野蓄積狀況 .....	22
75. 製材工場及製材生産高 .....	22
76. 造林狀況 .....	22
77. 保安林斗狀況 .....	22
78. 保護林區設定及山林警察配置狀況	23
79. 山林契組織狀況 .....	23
<b>十一. 水產</b>	
80. 水產業者戶口及人口 .....	23
81. 水產用船舶 .....	23
82. 魚種別漁獲高 .....	23
83. 水產團體現況 .....	24
ㄱ. 水產會	
ㄴ. 漁業組合	
84. 水產養殖狀況 .....	24
85. 漁業免許件數 .....	24
86. 漁業許可件數 .....	25
87. 製塩狀況 .....	25
<b>十二. 商工</b>	
88. 商工會議所現況 .....	25
89. 市場分布及年間平均去來額狀況 ..	27
90. 石油類年間需要供給狀況 .....	27
91. 業種別工場分布狀況 .....	28
92. 業種別工場生産狀況 .....	28
93. 商工業團體一覽 .....	29
94. 石炭燃料消費狀況 .....	30
95. 電氣架設現況 .....	30
96. 電氣需給狀況 .....	30
97. 度量衡製作修葺及販賣 .....	30
98. 度量衡取締狀況 .....	30
<b>十三. 厚生</b>	
99. 救護糧穀配付狀況 .....	30
100. 軍事援護實績 .....	31
101. 援護對象者就業狀況 .....	31
102. 傷疾軍警身體等級別狀況 .....	31
103. 遺子女就學狀況 .....	31
104. 政府融資에 依住宅建設狀況 ..	31
105. 勞動事業場現況 .....	32
106. 勞動組合一覽 .....	32
107. 厚生施設狀況 .....	32

<b>十四. 保健</b>	
108. 市立病院現況 .....	32
109. 市內醫療機關現況 .....	33
110. 醫療業者分布狀況 .....	33
111. 接客業者許可及取締狀況 .....	33
112. 防疫狀況 .....	33
113. 豫防接種狀況 .....	33
114. 各種傳染病發生狀況 .....	33
115. 衛生施設復興事業狀況 .....	33
116. 醫藥品醫療具製造及販賣者狀況	34
117. 癩患者收容所狀況 .....	34
<b>十五. 建設</b>	
118. 土木 .....	34
ㄱ. 道路現況	
ㄴ. 塩田을 目的으로 하는 公有水面埋立狀況	
ㄷ. 橋梁現狀況	
ㄹ. 港灣現況	
ㅁ. 水源地施設狀況	
ㅂ. 上水道施設狀況	
ㅅ. 配水管及送水管施設狀況	
119. 重要工事實績 .....	35
ㄱ. 道路鋪裝工事	
ㄴ. 上水道工事	
ㄷ. 木浦市上水道擴張工事	
ㄹ. 下水道工事	
120. 生産工場生産實績 .....	37
ㄱ. 採石工場石材生産實績	
121. 營繕工事總括 .....	37
ㄱ. 一般會計營繕工事現況	
ㄴ. 初等教育費營繕費	
122. 建築許可狀況 .....	38
<b>十六. 糧穀</b>	
123. 秋穀收納狀況 .....	38
124. 夏穀收納狀況 .....	38
125. 糧穀加工工場分布狀況 .....	38
126. 糧穀操作清負契約締結狀況 ..	38
ㄱ. 加工契約及實績	
ㄴ. 保管契約及實績	
ㄷ. 輸送契約及實績	
127. 食糧需給狀況 .....	39
<b>十七. 貿易</b>	

128.	木浦港重要物資輸出狀況	39
	ㄱ. 品種別輸出狀況	
	ㄴ. 國別輸出狀況	
129.	木浦港重要物資輸入狀況	40
	ㄱ. 品種別輸入狀況	
	ㄴ. 國別輸入狀況	

## 十八. 運 輸

130.	諸 車 輛	
131.	버스 會 社 一 覽	40
132.	택 시 會 社 一 覽	41
133.	貨物自動車會社一覽	41
134.	交通事業従事者數現況	41
135.	木浦驛乘降人員數現況	41
136.	叫一ㄴ 運 行 路 線 一 覽	42
137.	交通事故發生原因別被害狀況	42

## 十九. 通 信

138.	遞信官署一覽	42
139.	郵便物取扱狀況	43
140.	電話架設現況	43
141.	電報取扱度數與料金	43
142.	電話取扱度數與料金	43

## 二十. 金 融 貯 蓄

143.	木浦市金融機關月別預金貸出狀況	44
144.	政府財政資金受拂狀況	44
145.	어음 交 換 月 別 狀 況	45
146.	郵便貯金與郵便對替貯金狀況	45

## 二十一. 財 政

147.	國稅負擔狀況	46
148.	國稅稅目別課徵狀況	46
149.	地方稅負擔狀況	47
150.	道稅稅目別課徵狀況	47
151.	地方自治團體財產現況	47
152.	木浦市教育委員會	47
153.	木浦市公共施設狀況	48
154.	1961年度一般會計歲入課徵現況	48
155.	1961年度一般會計歲入歲出豫算	48
	ㄱ. 歲 入	
	ㄴ. 歲 出	
156.	1961年度木浦市水道特別會計	
	歲入歲出豫算	
	ㄱ. 歲 入	
	ㄴ. 歲 出	

157.	1961年度木浦市渡船特別會計	
	歲入歲出豫算	49
158.	1961年度木浦市消防施設特別會計	
	歲入歲出豫算	49
	ㄱ. 歲 入	
	ㄴ. 歲 出	
159.	1961年度國民住宅特別會計	
	歲入歲出豫算	50
	ㄱ. 歲 入	
	ㄴ. 歲 出	

160.	1961年度木浦市教育委員	
	歲入歲出豫算	50
	ㄱ. 歲 入	
	ㄴ. 歲 出	
161.	民有課稅單位地面積坪	51
162.	民有非課稅單位地面積坪	51
163.	民有免稅地	51
164.	國債消化狀況	52

## 二十二. 公 務 員

165.	各 級 學 校	52
166.	木 浦 市	52
167.	名 勝 古 蹟	52
168.	官 公 署 一 覽	53
169.	歷代市長名單	54
170.	木浦市機構與幹部名單	55

## 一、土 地

### 1. 沿 革

開港以後의 木浦는 木浦鎭 또는 木浦港이라하여 水軍鎭營을 두었던 곳이다 鎭營의 守長은 萬戶(守軍官名)로서 萬戶廳이었고 예로부터 軍事 및 物資集散의 要港이었다 元羅州牧 務安縣에 屬하였으나 李朝高宗32年(西紀1895年)의 地方制度의 改革에 際하여 羅州와 分立되어 務安에 屬하였으며 그後 西紀1897年 10月 1日 開港과 함께 外國人의 居留와 貿易을 許諾하여 日本人의 居留地를 設定하고 英 露兩國人도 居住하였다

隆熙 4年(西紀1910年)의 所謂 韓日合併의 恥辱의 結果 倭의 總督政治가 始作됨과 同時에 처음으로 木浦府를 두었다. 이가 卽 韓國 務安府(府內面外18面) 20里餘에 亘한 地域을 管轄하였다

그後 西紀1914年3月1日 府郡廢合及 同年 4月1日 地方制度의 改革에 따라 府政을 實施한지 日淺하였으나 地方行政의 發展과 一般文化의 普及民度의 向上等에 鑑하여 西紀1930年12月1日 府制가 改正됨에 따라 從來의 學校組合 및 學校費의 二個團體는 府에 統一되어 議決機關인 府會 및 教育部會를 設置하고 教育에 關한 經濟는 此를 特別經濟로 하고 日本人教育을 目的으로 하는 것은 第二部 特別經濟로 하여 特別會計라 稱하고 西紀1931年 4月 1日부터 此를 實施하였다 그後 西紀1932年 務安郡 二老面 竹橋里의 全域 및 山亭里 龍塘里의 一部를 併合하여 區域을 擴張하고 名實共히 港都로서 飛躍的 發展을 보아 我邦 六大都市의 하나로 자랑하게 되었으며 人口는 一躍6萬을 算하게 되고 面積은 10,44平方杼로 擴張되었다

西紀1945年 8月15日 解放과 함께 產業 教育都市로서 發展하였으며 西紀1948年 4月 1日 倭邑이 濃厚한 町 洞名을 改定하였고 西紀1949年 8月15日 歷史的인 地方自治法을 公布實施함에 따라 木浦市로 改稱케 되어 人口 13萬餘를 算하여 日進月加의 堅實한 發展相을 보이고 있는데 西紀1950年 六·二五事變中 我軍의 戰略的인 爆擊과 匪軍의 發惡的인 破壞로 多大한 被害를 입었으나 10月 3日 國軍收復以後 民間協同의 復舊工事는 有効한 成果를 擧揚하였으며 西紀1952年 4月 25日 施行된 第一回 地方自治選舉로서 市議會의 構成과 民選 市長 選出에 因한 刷新된 執行機關을 構成하였으며 西紀1962年 11月 日 行政區域改編에 因하여 務安郡 二老面 山亭里, 上里, 龍塘里, 達里, 烏島里가 當市에 併合되어 人口 14萬餘 面積 29.19km로 區域이 擴張되어 名實相符한 自治行政 體制를 完備하고 現在에 이르렀다



## 2. 位置 및 面積

ㄱ. 位 置

東 經			北 緯		
方 位	地 名	經 度	方 位	地 名	緯 度
極 東	二 老 洞	度 分 秒 126 25 71	極 南	忠武洞(許沙島)	度 分 秒 34 44 49
極 西	忠 武 洞	" " " 126 17 27	極 北	山亭洞(白蓮洞)	" " " 34 49 12

資料 建設 課

ㄴ. 面 積

面 積	周 圍	海 岸 線	備 考
29.19 km <sup>2</sup>	83.943m	79.781m	

資料 建設 課

## 3. 地 勢

太白山脈의 分脈인 小白山역은 三南의 中央을 北쪽에서 南쪽으로 縱貫하여 東쪽은 慶尙道 西쪽은 忠清道 全羅道의 各道로 區分되어 있다 여기에 全羅南道는 峻嶺의 一脚으로서 東쪽은 蟾津江의 流域에 따라 大韓海峽에 臨하는 部面과 西側 榮山江이 흐르며 있는 黃海에 臨한 平野部面으로서 兩面되어 있으며 後者인 榮山江 下流에 當木浦港이 있고 前者인 蟾津江 下流에 躍水港이 있다 叙述한바 榮山江 下流에 놓여 있는 背後에는 儒達山이 聳立하여 相補南北風을 막아내는 自然의 防波提를 形成하고 있어 港內는 恒時 明鏡之水와 같이 平隱하여 稀有의 良港을 이루어 開港六十年의 긴 歷史를 保有하고 있다

海底는 泥沙로서 干潮時에는 水深이 十五尺이 되며 大呂巨舶의 投錨에 適合하여 内外國 船舶의 來往이 頻繁한 現狀이다

## 4. 行 政 區 域

市廳所在地 木浦市大養洞二街一番地

1962年12月31日現在

洞名	區分	班數	家口數	人口數	洞事務所所在地	面積	市廳으로부터의距離	區 域
						km	M	
龍 塘 洞		22	799	4,413	龍塘洞 1017	3,500	3,500	龍塘洞全域
山亭洞一區		39	1,998	11,255	山亭洞 1049	269	3,000	山亭洞一部
〃 二區		26	1,252	6,884	〃 48	401	3,000	〃
〃 三區		20	1,192	6,637	〃 233		3,500	〃 一部 산亭동全域
大成洞一區		21	1,005	5,726	大成洞 42	109	2,000	산정동一部 大成동一部
〃 二區		30	1,265	6,852	〃 147	134	2,000	大成洞一部
陽 洞		32	1,222	6,723	陽 洞 131	122	2,000	陽洞全域



洞名	區分	班數	家口數	人口數	洞事務所所在地	面積	市廳으로부터의距離	區	城
北橋洞		22	774	4,408	北橋洞 107	98	M 2,000	北橋洞全畝	
南橋洞		21	706	4,382	南橋洞 56畝5	94	1,500	南橋洞	
湖南洞		26	1,017	6,226	大安洞 8	404	1,500	大安洞、昌平洞全畝 湖南洞一部	
竹洞		20	805	4,961	竹洞 222	96	1,000	竹洞全畝	
務安洞		25	598	3,843	務安洞 5	109	1,000	務安洞、測誤洞、常樂洞 湖南洞全畝、福磁洞一部	
東明洞		17	989	5,136	光洞 3畝5	80	1,500	東明洞、光洞全畝	
榮海洞		30	942	5,645	幸福洞 2畝2	362	1,000	榮海洞、福滿洞、幸福洞、祝福洞 三鶴島、寶光洞全畝、湖南洞一部	
儒達洞		22	809	4,770	中央洞 2畝5	159	50	大義洞、儒達洞、中央洞全畝 溫錦洞一部	
萬戶洞		28	1,233	7,118	仲洞 1畝6	259	100	壽康洞、萬戶洞、海岸洞、港洞 中洞、柳洞、錦洞 京洞全畝	
西社洞		34	1,462	8,706	西社洞 4	254	2,500	西社洞、鎗和洞全畝	
溫錦洞		20	920	4,860	西社洞 24	354	2,500	溫錦洞 - 部	
竹豆洞一區		25	1,107	6,467	竹豆洞 580	444	4,000	竹豆洞一部	
〃 二區		33	1,056	5,478	〃 75	234	3,500	〃	
〃 三區		23	1,124	6,055	〃 177	313	3,000	〃	
〃 四區		40	1,206	6,163	〃 399	239	2,000	〃	
〃 五區		10	326	2,087	〃 485	1,214	4,500	〃	
二老洞		31	808	4,964	龍塘洞 237		4,000	上里、龍塘里全畝	
忠武洞		15	424	2,881	海岸洞 2畝10		800	達里、岫島里全畝	
計		632	25,037	142,640		29,19			

資料總務課

## 二. 氣象

### 5. 氣象概要

1962年12月31日現在

月別	氣壓 平均	氣溫 平均		溫度 平均	蒸發量 合計	降水量 合計	風			備考
		最高	最低				平均速度	最風向	最大風速	
1月	Mb 1,022.5	°C 4.7	°C -1.4	°C 1.4	mm 51.2	mm 45.9	m/S 6.2	N	m-s 18.3	23
2月	1,022.5	7.5	0.1	3.3	53.4	34.4	5.2	N	19.0	12
3月	101.88	11.1	1.9	6.0	92.8	15.4	5.5	N	21.7	26
4月	101.69	15.7	6.9	10.6	103.5	128.1	4.8	N	21.7	17

5 月	101.19	23.3	12.9	17.0	145.9	21.9	2.8	NNE	21.7	1
6 月	1007.8	25.8	17.8	20.9	141.0	111.0	3.3	NNW	11.5	2
7 月	1005.1	28.7	22.7	25.0	109.8	164.6	3.9	SSW	21.0	10
8 月	1009.1	30.0	23.0	25.7	127.7	294.4	4.0	SSE	14.9	2
9 月	1013.2	26.2	19.1	21.9	88.2	209.6	3.8	SSW	29.3	20
10 月	1020.0	21.5	11.8	15.8	106.8	61.9	3.9	SW	21.7	14
11 月	1023.0	14.1	6.6	9.7	63.0	66.9	4.2	N	17.2	4
12 月	1022.2	10.5	2.4	5.9	57.0	18.8	3.9	N	17.3	30

資料 木浦測候所

6. 天氣日數

1962.12.31.現在

月別	快晴	曇天	降雨	霜	霧	雪	雷電	暴風			備考
								風向	最大速度	日數	
1 月	3	16	13	6		15				6	
2 月	9	5	7	12	2	7				7	
3 月	10	5	6	11	2	7				10	
4 月	8	11	11	1	4	1				9	
5 月	10	8	5		3						
6 月	4	10	8		3		1			5	
7 月	4	14	17		6		6			1	
8 月	5	10	14		2		2			5	
9 月	8	12	14				6			4	
10 月	17	2	6							2	
11 月	5	14	11			5	1			4	
12 月	10	4	9	5	1	4				5	

資料 木浦測候所

7. 季節

1962.12.31現在

霜		雪		結氷		備考
最初月日	最終月日	最初月日	最終月日	最初月日	最終月日	
1962.12.1		1962.11.4		1962.11.29		

資料 木浦測候所

### 三、人 口

#### 8. 常 住 人 口

區 分	面 積 (平方料)	家 口 數	人 口				人 口 密 度 (一平方料)	一 家 口 當 平 均 原 族 數
			計	男	女	性 比		
1957	10,44	19,553	108,482	52,984	55,498	51,1	10,000	5,5
1958	10,44	21,098	122,052	60,012	62,040	51,1	12,200	5,7
1959	10,44	22,701	128,985	64,181	64,804	50,2	12,820	5,6
1960	10,44	22,878	129,667	65,441	64,226	49,5	12,900	5,6
1961	10,44	22,355	127,252	63,702	63,550	50	12,700	5,5
1962	29,19	25,037	142,640	71,740	70,900	50,4	7,100	6,2

資料 總務課

#### 9. 年 度 別 人 口

區 分	計	龍 塘 洞	山 亭 一 區 洞	山 亭 二 區 洞	山 亭 三 區 洞	大 成 一 區 洞	大 成 二 區 洞	陽 洞
年								
1957	108,482	3,831	7,914	5,494	3,996	4,252	5,886	6,299
1958	122,052	4,188	8,623	6,247	4,140	5,087	6,263	7,077
1959	128,685	4,439	9,439	6,309	4,116	5,321	6,572	7,219
1960	129,667	4,612	10,849	7,054	4,442	5,451	6,711	6,826
1961	127,252	4,986	9,791	6,463	4,464	5,337	6,735	6,679
1962	142,640	4,413	11,255	6,884	6,637	5,726	6,852	6,723

區 分	北 橋 洞	南 橋 洞	湖 南 洞	竹 洞	務 安 洞	東 明 洞	榮 海 洞	儒 達 洞	萬 戶 洞
年									
1957	3,964	3,541	4,832	3,957	3,423	3,973	4,328	3,829	5,020
1958	4,161	3,916	5,499	4,497	3,548	4,692	4,773	4,808	5,280
1959	4,122	4,427	6,010	4,730	3,639	4,882	4,965	4,918	6,009
1960	4,205	4,285	5,891	4,728	3,668	5,217	4,802	4,288	6,731
1961	4,241	4,343	6,027	4,939	3,470	5,181	5,207	4,451	6,539
1962	4,408	4,382	6,266	4,961	3,843	5,136	5,645	4,770	7,112

區 分	西 山 洞	溫 錦 洞	竹 橋 一 區 洞	竹 橋 二 區 洞	竹 五 三 區 洞	竹 五 四 區 洞	竹 五 五 區 洞	二 老 洞	忠 武 洞
年									
1957	7,363	4,163	5,747	4,702	4,997	5,018	1,948		
1958	8,188	4,790	7,725	4,918	5,769	5,795	2,076		
1959	8,565	4,903	8,341	5,636	6,071	6,174	2,155		
1960	8,618	5,368	6,530	5,262	6,512	5,443	2,173		
1961	8,521	4,896	6,020	4,914	6,058	5,843	2,141		
1962	8,706	4,800	6,467	5,478	6,055	6,163	2,087	4,964	2,881

註 1962年人口數是外國人包含되었음

資料 總務課



10. 島嶼現況

1932. 12. 31現在

市別	計嶼數			有人島	家口	人口			里數	部落數	備考
	島	有人島	無人島			計	男	女			
木浦市	7	6	1	島里	112	692	377	315	2	6	
				島長佐島 (5家口)							
				元達里	141	890	468	422			
				高下島	112	890	543	347			
				外達里	26	151	82	69			
計	7	6	1	424	2,881	1,509	1,282	2	6		

資料 總務課

11. 産業別人口

年度別	合計			農業		林業		漁業		殖業		鑛業		建設業		製造業		都賣業	
	計	男	女	男	女	男	女	男	女	男	女	男	女	男	女	男	女	男	女
1957	30,585	18,744	11,831	524	320	58		619	298	52	2625	3	943	1285,007	2,353				
1958	32,630	21,325	11,305	515	257	61	2	584	203	29	622	14	987	1175,318	2,266				
1959	43,905	24,244	19,661	790	765	69	6	579	6	48	2739	131,364	2603,992	1,396					
1961	36,153	23,787	12,366	771	685	20	1	478	3	61	3551	61,254	2024,852	1,923					
1962	37,468	25,166	12,023	3,221	3,189			819	231	199	5965	412,014	533						

續

年度別	金融保險 不詳產業		運輸公益 事業		奉仕業		公務員		分類不能		失業者		商業		電氣水道衛生 對司之業		備考
	男	女	男	女	男	女	男	女	男	女	男	女	男	女	男	女	
1957	145	261	282	491	1,699	698	1,807	743	3,769	2,293	2,234	5,588					
1958	149	311	1,768	241	1,373	458	1,789	755	3,333	2,076	2,797	5,782					
1959	158	281	1,600	431	1,675	1,410	2,395	1616	6,790	3,688	4,045	11,315					
1961	153	7	954	122	766	957	2,150	1815	5,230	3,908	4,353	4,410					
1962			3,182	273	4,937	1,960			2,126	1,464			6,893	3,962	810	644	

12. 教育程度別人口

年度別	人口數			不就學者				文盲	
	計	男	女	合計	解	得	文	盲	
1957	108,482	52,984	55,498	19,701	28,878	6,501	10,334	13,200	18,544
1958	122,052	60,012	62,040	23,318	33,586	6,564	10,299	16,784	23,287
1959	128,985	64,181	64,804	21,027	29,643	4,046	7,415	16,981	22,198
1961	127,252	63,702	63,550	20,527	28,443	4,212	7,686	16,315	20,757
1962	116,577	58,327	58,250	8,421	16,945	4,364	7,984	4,057	8,961

年度別	現 在 就 學 者						
	合 計			國 民 學 校		中 學 校	
	計	男	女	男	女	男	女
1957	30,061	16,916	13,145	11,125	10,061	2,999	1,784
1958	30,798	17,441	13,357	11,295	10,159	3,156	1,792
1959	33,597	19,047	14,555	12,173	10,873	3,517	1,920
1961	31,323	17,855	13,468	10,857	9,600	3,609	2,025
1962	36,172	20,657	15,515	12,997	11,365		

年度別	現 在 就 學 者						卒 業 者			
	高 等 學 校		中 高 等 學 校		大 學 校		計			國 民 學 校
	남	여	남	여	남	여	計	남	여	남
1957	2,367	1,215			425	85	29,812	15,465	14,377	10,684
1958	2,404	1,301			586	105	34,320	19,225	15,035	12,295
1959	2,660	1,502			697	255	41,748	24,107	20,641	14,775
1961	2,716	1,766			673	177	46,959	26,320	21,639	14,283
1962			7,531	4,109	129	41	52,264	28,155	24,109	16,136

年度別	卒 業 者									
	國 民 學 校	中 學 校		高 等 學 校		中 高 等 學 校		大 學 校		備 考
	여	남	여	남	여	남	여	남	여	
1957	11,015	2,712	2,298	1,396	1,051			673	49	
1958	12,159	3,456	1,592	2,671	1,262			803	82	
1959	16,489	4,571	2,505	3,644	1,523			1,117	124	
1961	16,680	5,445	2,836	4,155	1,962			1,437	161	
1962	18,856					10,526	5,066	1,493	187	

資料 總務課

### 13. 人口動態狀況

1962. 12. 31現在

市 別	出 生		死 亡		死 産		婚 姻	增加數	離 婚	備 考
	남	여	남	여	남	여				
木 浦 市										
1962年末	593	570	324	313	2	2	361	526	10	

資料 戶兵課

### 14. 外國人居住狀況

1962. 12. 31現在

區 分	總 數			美 國 人			中 國 人			日 本 人			노르웨이			애 란		
	計	남	여	計	남	여	計	남	여	計	남	여	計	남	여	計	남	여
木 浦 市	169	78	91	13	6	7	125	66	59	18	3	15	2	1	1	11	2	9

資料 總務課



## 四、教 育

### 15. 各種學校一覽

1962. 12. 31現在

種 別	國 立 私 立 別	學 校 數	學 級 數	教 員 數	兒 童 學 生 數			備 考
					男	女	計	
國 民 學 校	公 立	11	331	343	12,935	11,331	24,316	
〃	〃	6	111	152	4,313	2,055	6,368	
中 學 校	私 立	6	46	79	1,793	830	2,623	
〃	國 立	1	9	31	458		458	
高 等 學 校	公 立	5	81	160	2,951	1,391	4,342	
〃	私 立	5	23	51	879	244	1,123	
計		34	601	816	23,329	15,901	39,230	

資料 各 級 學 校

### 16. 國民學校現況

1962. 12. 31現在

公 私 立 別	校 別 區 分	學 級 數	學 年 數	教 職 員 數	學 生 數			所 在 地
					男	女	計	
公 立	北區國民學校	35	6	37	1,245	1,199	2,544	북교동 1
〃	산亭 〃	55	6	56	2,310	1,826	4,136	산정동 18
〃	中央 〃	63	6	64	2,532	2,334	4,866	호남동 11
〃	유달 〃	65	6	66	2,616	2,339	4,955	유달동 8
〃	西部 〃	46	6	48	1,782	1,570	3,352	죽교동 106
〃	達成	18	5	20	679	597	1,276	〃 1013
〃	東 〃	18	6	20	614	552	1,166	산정동 270
〃	二老 〃	20	6	21	751	698	1,452	용당동 285
〃	高下島 〃	4	6	4	102	104	206	달 리 38
〃	율島 〃	3	6	3	72	56	128	
〃	遠里 〃	4	6	4	129	106	235	충무동 295
計	計				12,935	11,381	24,316	

資料 教 育 課

### 17. 中學校現況

公 私 立 別	校 別 區 分	學 級 數	學 年 數	教 員 數	學 生 數			所 在 地
					男	女	計	
公 立	木浦東中學校	12	3	9	309	120	429	목포시용당동
〃	木浦 〃	24	3	36	1,404		1,404	대성동40
〃	第一 〃	18	3	25	1,252		1,252	용당동944
〃	유달 〃	24	3	34	1,348		1,348	산정동10
〃	木浦女子 〃	24	3	34		1,409	1,409	경동2가2
〃	中央女子 〃	9	3	14		526	526	호남동10의1
私 立	文泰 〃	9	3	14	607		607	용당동183



私立	東光中學校	6	3	9	303		303	죽교동575외1
"	德仁 "	9	3	17	463		463	" 580
"	永興 "	7	3	10	420		420	양동118
"	貞明女子 "	12	3	17		700	700	" 86
"	木浦看護 "	3	3	12		130	130	중동1가6
計	公立	6	111	152	4 313	2 055	6 368	
	私立	6	46	79	1 793	830	2 623	

資料 各中學校

18. 高等學校現況

1962. 12. 31現在

公私立別	校別區分	學級數	學年數	教職員數	學 生 數			所 在 地
					남	여	計	
公立	木浦實業高等學校	10	3	19	332	162	494	목포시용당동
國立	海洋	9	3	31	458		458	서산동2가
公立	木浦 "	21	3	43	1,118		1,118	대성동40
"	商業 "	14	3	25	635	254	889	용당동944
"	工業 "	20	3	40	866		866	명륜동4
"	女子 "	16	3	33		975	975	호남동1외10
私立	文泰 "	9	3	15	518		518	용당동153
"	東光 "	6	3	6	246	2	248	죽교동375외1
"	永信 "	3	3	5	120		12	양동118
"	木浦看護高等技術學校	2	2	12		85	85	중동1가6
"	貞明女子高等學校	3	1	13		175	157	양애86
國立		1	9	31	459		458	
計	公立	5	81	160	2,951	1,391	4,342	
	私立	5	23	51	879	244	1,123	

19. 幼稚園現況

1962. 12. 31現在

園 名	幼稚園數	數	保母數	園 兒 數						備 考
				公 立		私 立		計		
				남	여	남	여	남	여	
聖心幼稚園	1		2			27	33	27	33	
聖母 "	1		2			33	28	33	28	
計	2		4			60	61	60	61	

資料 教育課

20. 成人教育實態現況

1962. 12. 31現在

種 別	學校數	學級數	職員數	學 生 數			備 考
				計	남	여	
文 盲 退 治	27	2	57	4,417	476	3,941	

資料 再建國民運動木浦市支部

21. 國民學校一覽

1962. 12. 31現在

구 分 교 別	교장명	교감명	학 급  수						교원 수	아동 수	교원 수			사무 직원		비  고
			1학년	2학년	3학년	4학년	5학년	6학년			계	정원	현원	남	여	
북 교	양희조	장성현	6	6	6	5	5	7	35	2,544	38	24	13			
산 정	박성현	김인호	10	10	10	8	10	7	55	4,136	58	35	21			
서 부	조형택	임명재	9	11	6	6	8	6	46	3,352	49	29	19			
중 앙	양찬목	김용호	12	12	11	9	10	9	63	4,866	66	42	22			
유 탈	최상재	송창호	13	14	10	9	10	9	65	4,955	68	43	23			
달 성	한인교	황중범	4	4	3	3	4		18	1,276	20	14	6			
동	천재복	김기봉	5	5	2	2	2	2	18	1,166	20	16	4			
이 모	김수안	윤성준	4	4	3	3	3	3	20	1,45	22	14	7			
고하포 (회사)	김순완		0.75	0.50	0.75	0.75	0.50	0.75	4	206	7	4				
울 도	박근배		1	0.6	0.5	0.3	0.3	0.3	3	128	3	3				
달 리 (외달)	양호승		.5	0.75	0.75	0.75	0.75	0.5	4	235	4	4				
계			65.25	67.85	53.46	8.53	55.44	55	331	24,316	352	228	115			

資料 各國民學校

22. 私設學院 및 學術講習會 一覽

1962. 12. 31現在

名 稱	開設者	認可年月日	所 在 地	備 考
木 浦 機 械 編 物 學 院	金順玉	1961. 8. 12	대안동 14	
미 진 編 物 學 院	尹惠淑	" 12. 11	" 20	
뉴-스타일 洋裁 專門 學院 木浦分院	張海文	" 12. 1	청평동 11의1	
木 浦 보 리 수 洋裁 學 院	정금순	" 12. 31	상탁동 10	
서 라 벌 洋裁 學 院	황소엽	" 3. 11	죽 동 53	
木 浦 키-타 研 究 所	이우식	1962. 4. 20	" 27	
木 浦 中 央 洋 裁 學 院	조만호	" "	대성동 132	
木 浦 北 교	장윤원	" "	북교동 28	

木浦유달美容學院	김옥진	1962. 4. 20	상막동2가12
木浦라이피스트 "	강금화	" "	남교동 289
木浦眞華洋裁 "	姜玉卿	" "	" 68
木浦文化洋裁 "	김명옥	" "	창평동 11
木浦화이美容 "	유갑남	1956. 11. 29	" 11
유달理容技術學院	愼明재	1961. 12. 11	남교동 23

資新 各私設學院

23. 中學校 (校長 校監) - 覽

1962. 12. 31現在

校名	校長名	校監名	電 話	備 考
木浦東中學校	鄭東錫		871	
木浦 "	朴在仲	梁윤燮	344, 244	
第一 "	梁會宗	池英吉	149	
유달 "	蔡鉉석	殷容基	329	
木浦女子 "	黃鐵柱	朴현從	106, 164	
中央女子 "	朴現洙	李小岩	249, 794	
文泰 "	金永珠		323, 247	
東光 "	金玉衡	諸葛現龍	259	
德仁 "	李福柱	朴長圭	379	
永興 "	李南圭		307	
眞明女子 "	李奉煥	朴世均	349	
木浦看護 "	鄭一禮		934	
計	12	8		

資料 各中學校

24. 高等學校 (校長 校監) - 覽

1962. 12. 31現在

校名	校長名	校監名	電 話	備 考
木浦海洋高等學校	丁海春	최도유	963, 961	
木浦實業 "	鄭東錫	文京喆	871	
木浦 "	林鍾大	柳지烈	644	
木浦商業 "	梁會宗	金顯禹	719	
木浦工業 "	李重祚	김옥재	240	
木浦女子 "	朴現洙	任行漢	249	
文泰 "	金永珠	金南得	323, 247	
東光 "	金玉衡	諸葛現龍	259	
永信 "	李南圭		307	



貞明女子中學校	李春煥	朴世均	934
木浦看護	鄭·體		
計	12	12	8

資料 高等學校

25. 義務教育推進狀況

1963. 3. 5現在

區分	國民學校數			適令兒童			備	考
	學校數	學級數	學生數	總數	就學者數	比率		
木浦市	11	331	24,316	5,035	4,926	98%		

資料 教育課

26. 國民學校學區別實施狀況

1963. 9. 5現在

區分	適令兒童	入學者數	比率	違反者數	還元者數	未還元者數	備	考
木浦市	5,035	4,926	98%	11	11			

資料 教育課

27. 教育施設擴充狀況

1962. 12. 31現在

區分	計			國民學校			中學校			高等學校		
	教室數	坪	工事費	教室數	坪	工事費	教室數	坪	工事費	教室數	坪	工事費
木浦市	31	834	7,869,900	31	837	7,869,900						

資料 教育課

五. 宗教與文化

28. 宗教寺刹布教狀況

1962. 12. 31現在

宗教別	宗派名	教會 또는 寺刹數	僧尼數		布教者數						信徒數					
			僧	尼	韓國人		外國人		計		韓國人		外國人		計	
					남	여	남	여	남	여	남	여	남	여	남	여
佛 教	曹溪宗	13			24	6			24	6	386	1,823			386	1,823
	圓佛教	1			1				1		1,400	1,454			1,400	1,454
	長老教	21			18	11			18	11	1,711	2,784			1,711	2,784
	聖潔教	3			4	3			4	3	86	227			86	227
	安息教	1			1				1		31	40			31	40
	救世軍	1			2				2		16	25			16	25
	天主教	3			1	9	4	1	5	10	4,819	6,370			4,819	6,370
	천리교	1			1				1		6	15			6	15
	傳導館	1			1				1		36	70			36	70
	임마누엘	1			1				1		82	83			82	83
	하나님교	3			2				2		118	193			118	193
計		49			56	29	4	1	60	30	8,691	13,084			8,691	13,084

資料 教育課

29. 常設興行場現況

1963. 12. 31 現在

劇場名	所在地	建築物構造		收容人員	平均觀覽 延人員	種別	從業員數			備考
		層	坪				男	女	計	
木浦劇場	竹洞 23	一層 二〃	170 68	988	242,198	映畫 演劇	8	1	9	
平和劇場	務安洞 6의8	一層 二〃	133.15 39.25	582	260,078	〃	12	1	13	
願真劇場	南橋洞 76	一層 二〃	137 28	487	126,333	〃	12		12	
湖南劇場	湖南洞 7	一層 二〃	198.15 52.75	794	305,033	〃	13	1	14	
南一劇場	常樂洞 1가1의1	一層 二〃	221.00 36	752	269,232	〃	15	2	17	
市民劇場	竹橋洞 7	一層 二〃	146.9 60.66	530		〃	14	1	15	1963.1.17 開館

資料 公報室

30. 新聞其他定期刊行物一覽

1962. 12. 31 現在

表	題	刊別	登錄年月日	發行人	發行所	備	考
木浦日報社	日刊		1958. 7. 72	金文玉	常樂洞 2의8		

資料 木浦日報社

31. 印刷所登錄一覽

1963. 12. 31 現在

印刷所名	登錄番號	登錄年月日	所在地	代表者	備	考
第一印刷所	17	1953. 12. 10	務安洞 3	鄭判吉		
世一印刷所	18	〃	實光洞 3의4	吳世一		
東亞印刷所	19	〃	中央洞 1가2	金鍾鎰		
儒達印刷所	20	〃	常樂洞 2의8	朴漢文		
木浦日報社	23	1958. 7. 7	常樂洞 2의8	金文玉		
港都出版社	21	1953. 12. 10	京洞 1가1	曹喜灌		
週刊港都社	25	1958. 9. 17	務安洞 12	金忠信		
全一印刷所	22	1955. 5. 14	中央洞 2가7	黃順同		
南鮮文具社	135	1961. 7. 29	務安洞 12	徐準致		
博文社	136	1961. 7. 29	務安洞 5	徐準采		
光鮮印刷株式會社	16	1953. 12. 10	常樂洞 2가5	車寶輪		
光一印刷社	24	1958. 8. 27	務安洞 5	金光珍		
合資會社 湖南五一三社	139	1962. 1. 29	中洞 1의4	金吉道		
三一出版社	140	1962. 2. 20	昌平洞 7	金正洙		

資料 公報室

32. 라디오聽取狀況

1962. 12. 31 現在

市別	라디오		備考
	所有家口	台數	
木浦市	25,037	4,646	

資料 公報室

33. 電燈使用戶數現況

1962. 12. 28 現在

市別	家口數	使用家口數	使用燈	非使用家口	比率	備考
木浦市	25,037	11,993	57,970	13,044	53%	

資料 韓電木浦營業所

六. 消 防

34. 消防官署一覽

1962. 12. 31 現在

署名	署員數		有給員	義勇消防隊員數	機 具			消防用水貯場	備考
	消防官	消防員			消防車	消防用車	消防器具		
木浦消防署	11	15	7	125	1	2	4	63	35

資料 木浦消防署

35. 火災發生月別件數

1962. 12. 31 現在

合計	月別												備考	
	1	2	3	4	5	6	7	8	9	10	11	12		
5	2			1								1	1	

資料 木浦消防署

36. 火災原因發生件數及被害狀況

1962. 12. 31 現在

市別	發生件數	損害額	人的被害		家畜被害	物的被害				火災原因						備考		
			死亡	負傷		全燒	半燒	其他	其他	溫突	漏電	瓦斯	油類	雷	放火		其他	
木浦消防署	5	719,700		1		1		4			1	1	2		1			1962年度 1年間

資料 木浦消防署

37. 驛前案內所運營狀況

1962. 12. 31 現在

案內所名	計	地理示教	時間內	歸措	鄉處	職業	迷兒	警備	電話	一般	無貨
木浦驛前案內所	11,911	5,475	5,840	12	2	26	376				180

資料 木浦警察署



38. 迷兒保護運營狀況

1962. 12. 31現在

月別	迷兒			歸家			未歸家			備考
	男	女	計	男	女	計	男	女	計	
計	77	69	146	77	69	146				보호자에게 인제
1月	4	2	6	4	2	6				〃
2月	7	7	14	7	7	14				〃
3月	5	4	9	5	4	9				〃
4月	10	8	18	10	8	18				〃
5月	9	10	19	9	10	19				〃
6月	12	14	26	12	14	26				〃
7月	7	6	13	7	6	13				〃
8月	3	7	10	3	7	10				〃
9月	4	6	10	4	6	10				〃
10月	3	2	5	3	2	6				〃
11月	7	1	8	7	1	8				〃
12月	6	2	8	6	2	8				〃

資料 木浦警察署

七. 農 業

39. 耕地面積

1962. 12. 31現在

市別	合 計				登 錄 地				未 登 錄 地				備考		
	一毛作	二毛作	計	田	計	一毛作	二毛作	計	田	計	一毛作	二毛作		計	田
	反步	〃	〃	〃	〃	〃	〃	〃	〃	〃	〃	〃	〃	〃	〃
木浦市	13.75	964	2,339	7,647	9,986	1,375	964	2,339	7,603	9,942	-	-	-	44	44

資料 產業課

40. 國籍別農家戶數及人口

1962. 12. 31 現在

市別	合 計				韓 國 人				中 國 人				其 他 外 國 人			
	農家戶數	農家人口	農家戶數	農家人口	農家戶數	農家人口	農家戶數	農家人口	農家戶數	農家人口	農家戶數	農家人口	農家戶數	農家人口	農家戶數	農家人口
	專業/兼業	男/女	專業/兼業	男/女	專業/兼業	男/女	專業/兼業	男/女	專業/兼業	男/女	專業/兼業	男/女	專業/兼業	男/女	專業/兼業	男/女
	戶	〃	人	人	戶	〃	人	人	戶	〃	人	人	戶	〃	人	人
木浦市	1,391	583	5,978	5,742	1,391	583	5,978	5,742								

資料 產業課

41. 業態別農家戶數

1962. 12. 31現在

市別	耕 種					畜 蜀		火田	其他	合計	備考
	番作	田作	果樹	蔬菜	持用作物	畜	蜀				
	戶	〃	〃	〃	〃	〃	〃	〃	〃	〃	
木浦市	294	1,137	14	375	32	122				1,974	

資料 產業課

42. 耕作規模別農家戶數與面積

1962. 12. 31 現在

市 別	合 計		三反步未満		二反步以上 五反步未満		五反步以上 一町步未満		一町步以上 二町步未満		二町步以上 三町步未満		三町步以上	
	戶數	面積	戶數	面積	戶數	面積	戶數	面積	戶數	面積	戶數	面積	戶數	面積
木浦市	1,974	9,935	922	1,684	454	1,647	352	2,768	191	2,549	55	1,338		

資料 產業課

43. 米穀作付反別與收穫高

1962. 12. 31 現在

市 別	合 計			水 稻			陸 稻			摘 要
	作付面積	反 收	收穫高	作付面積	反 收	收穫高	作付面積	反 收	收穫高	
木浦市	2,339	1,367	3,197	2,339	1,367	3,197				

資料 產業課

44. 麥類實收穫高

1962. 12. 31 現在

行政區域	作 付 面 積					收 獲 高					反 收 獲 高					備 考
	大麥	裸麥	小麥	胡麥	計	大麥	裸麥	小麥	胡麥	計	大麥	裸麥	小麥	胡麥	計	
木浦市	7	4,081	213	49	4,350	7	6,512	276	44	6,833	998	1,595	1,245	900	4,789	

資料 產業課

45. 雜穀(豆類)實收穫高

1962. 12. 31 現在

市 別	播 種 面 積						收 獲 高						反 收 獲 高						備 考			
	大豆	綠豆	豌豆	菜豆	花生	其他	計	大豆	綠豆	豌豆	菜豆	花生	其他	計	大豆	綠豆	豌豆	菜豆		花生	其他	計
木浦市	275	35				150	460	124	15				69	208	450	430					460	452

資料 產業課

46. 薯類實收穫高

1962. 12. 31 現在

市 別	植付面積			收 獲 高			反 收 獲 高			備 考
	馬鈴薯	甘藷	計	馬鈴薯	甘藷	計	馬鈴薯	甘藷	計	
木浦市	40	90	130	8,000	2,500	30,500	200	250	450	

資料 產業課

47. 蔬菜類收穫高

1962. 12. 31 現在

市 別	우			머			오			이			가			지		
	植付面積	收穫高	反收	植付面積	收穫高	反收	植付面積	收穫高	反收	植付面積	收穫高	反收	植付面積	收穫高	反收			
木浦市	495	237,700	480	661	284,600	430	120	35,100	293			78	50,000	384				

資料 產業課

48. 自給肥料生產狀況

1962. 12. 31 現在

市 別	耕地面積	堆 肥		綠 肥		山 野 草		人 糞 尿		灰 糞		合 計	
		數量	反當	數量	反當	數量	反當	數量	反當	數量	反當	數量	反當
木浦市	9,985	3,287	329					332	31	30	3	3,700	371

資料 產業課

49. 穀物檢查狀況

1. 1961年度 秋穀檢查狀況

自1962. 1. 1  
至1962. 12. 31

出張所別 農檢木浦出張所	正 租				玄 米		白 米		玄 粟		備考
	検査數	1等	2等	3等/等外	検査數	1等/2等	検査數	1等/2等	検査數	1等/2等	
	789	441	166	182	17,510	17,510	197,520	175,547	21,387	586	

資料 農檢木浦出張所

2. 夏穀檢查狀況

自1962. 1. 1  
至1962. 12. 31

出張所別 農檢木浦出張所	裸 麥			小 麥		押 麥		精 麥		備考
	検査數	1等	2等	検査數	1等/2等	検査數	1等/2等	検査數	1等/2等	
	301	32	257	12		21,854	21,854	3,461	3,461	

資料 農檢木浦出張所

50 棉花檢查狀況

1962. 12. 31 現在

出張所別 農檢木浦出張所	實 棉				備 考
	検査數	1等	2等	3等/不合格	
	9,907		275	9,631	

資料 農檢木浦出張所

51. 蠶繭檢查狀況

1962. 12. 31 現在

出張所別 農檢木浦出張所	優等	特等	1等	2等	3等	4等	5等	6等	小計	等外	玉繭	屑繭	小計	合計
		400	1,810	4,980	1,600	2,050				10,840			540	540

資料 農檢木浦出張所

52. 農地分配狀況及償還狀況

1962. 12. 31 現在

市 別	分配 農 家 戶 數			分 配 面 積					
	一 般	歸 屬	計	田		畝		計	
				一 般	歸 屬	一 般	歸 屬	一 般	歸 屬
木 浦 市	953	1,439	2,392	1,558	2,764	546	401	2,104	3,165

市 別	總 代 價						1948 - 1950			
	畝		類		同 上 換 算		夏 穀		秋穀粉 石 數	粉換算 合 計
	一 般	歸 屬	一 般	歸 屬	一 般	歸 屬	大 麥	初換算		
木 浦 市	242.5	1,413	2,487	5,373	2,958	1,499	13,294			438

資料 產 業 課

53 分配農地登記事務進行狀況

1962. 12. 31 現在

市 別	總 對 象 件 數		登 記 完 了 件 數		殘 餘 件 數		備 考
	移 轉	附 屬	移 轉	附 屬	移 轉	附 屬	
木 浦 市	33.58	5.613	1.771	2.895	1.587	2.718	

資料 產 業 課



54. 分配農地分割測量進行狀況

1962. 12. 31 現在

市 別	測量確定筆數	完了筆數	未了筆數	備 考
木 浦 市	3,012	2,906	106	

資料 農村指導所

55. 農村學習團體組織狀況

1962. 12. 31 現在

市 別	農事改良會		生活改善會		4 H 俱樂部		備 考
	團體數	會員數	團體數	會員數	團體數	會員數	
木 浦 市	21	233	12	191	20	387	

資料 農村指導所

56. 課題用家畜貸付狀況

1962. 12. 31 現在

市 別	對象團體	貸付種別		備 考
		豚	豆 可	
木 浦 市	4 H 俱樂部	頭 5	頭 10	

資料 農村指導所

57. 各種展示圃設置狀況

1962. 12. 31 現在

市 別	小 麥				大 豆				香 薯			
	個所	面積	本圃收量	對比收量	個所	面積	本圃收量	對比收量	個所	面積	本圃收量	對比收量
木 浦 市	1	1			1	0.5	92	63	1	1	24	23

市 別	水 稻 早 期 栽 培				番 薯 作 飼 料 作 物		水 稻 病 虫 害 防 除		有 實 樹 展 示 部 落 造 成		備 考
	個所	面積	本圃收量	對比收量	個所	面積	個所	面積	個所	植栽本數	
木 浦 市	1	1	525	518	6	6	1	7.5	5	3,400	

資料 農村指導所

八. 土地改良事業

58. 灌 溉 施 設

1961. 12. 31 現在

區 分	貯 水 池		淤 水 池		揚 水 機		其 他		計		備 考
	個所	灌溉面積	個所	灌溉面積	個所	灌溉面積	個所	灌溉面積	個所	灌溉面積	
木浦市	8	反 301			3	反 150			11	反 451	

資料 產業課

九. 畜 牛

59. 主要家畜家禽飼育

1962. 12. 31 現在

市 別	牛				馬			豚				山 羊			兔
	飼養戶數	牝	牡	計	飼養頭數	牝	牡	計	飼養頭數	牝	牡	計	牝	牡	
木浦市 1961年末	27	16	26	頭 42	151	151	155	1,518	2,361	1,144	3,505	78	44	122	778
1962年末	833	259	97	頭 356	167	176	176	2,439	4,023	3,171	7,194	112	233	345	3,238

犬			鷄				鴿	鴨	鸚鵡	七哩鳥	養蜂			備考
牝	牡	計	飼立	養數	鷄	雌					計	飼立	養數	
212	776	1,588	884	8,327	2,194	10,521	58	44	11	8	33	2	87	
901	790	1,691	1,227	12,377	5,688	18,065	66	41	20	7	28	4	19	

資料 產業課

60. 畜牛對耕地面積

1962. 12. 31現在

市別	畜牛頭數		耕地面積			成牛一頭當耕地面積	備考
	總頭數	成牛頭數	畝	田	計		
木浦市 1961年末	42	33	反	〃	〃	〃	
1962年末	42	30	239	7.647	7.886	263	

資料 產業課

61. 農家戶數對有畜農家戶數

1962. 12. 31現在

市別	三畦以上			三畦以上一對步未滿			一對步以上三畦步			合計				備考
	總農家戶數	有畜農家	無畜農家	總農家戶數	有畜農家	無畜農家	總農家戶數	有畜農家	無畜農家	總農家戶數	有畜農家	無畜農家	有畜農家比率	
木浦市 1961年末	302	144	446	212	131	81	11	11		669	444	235	66%	
1962年末	1,206	930	276	738	493	245	30	30		1,974	1,453	521	73%	

資料 產業課

62. 農家戶數對畜牛頭數

1862. 12. 31 現在

市別	農家戶數	畜牛頭數	農家一戶當畜牛頭數	畜牛一頭當農家戶數	備考
木浦市 1961年末	669	42	$\frac{6}{100}$	16	
1992年末	1,974	42	$\frac{2}{100}$	47	

資料 產業課

63. 種牡牛配置

1962. 12. 31 現在

市別	畜牛頭數	成牧牛頭數	種牡牛配置狀況			種牡牛一頭當成牡牛數	備考
			官有	公有	民有		
木浦市 1961年末	42	14	1			1	14
1962年末	42	17	1	1		2	21

資料 產業課

64. 飼料(糧穀副產物)生產實績

1962. 12. 31現在

市別	搗精實績					飼料生產實績					
	米	糖	雜糖	小麥	其他	米	糖	屑米	碎米	麥糠	麥碎
木浦市	18,700	19,018				1,369	106	120	4,232	125	

資料 產業課

65. 家畜飼料過不足

1962. 12. 31 現在

市 別	飼料生產量		飼料所要量		過不足量		備 考
	濃厚飼料	粗飼料	濃厚飼料	粗飼料	濃厚飼料	粗飼料	
木浦市	M/T	M/T	M/T	M/T	M/A	M/A	
1962年末	978	1,677	2,118	2,895	1,140	2,528	

資料 產業課

66. 畜產物生產額

區 分	牛 皮	牛 肉	牛 脂	豚 肉	豚 毛	鷄 肉	鷄 卵	其他家禽卵	備考
生產量	枚	斤	斤	斤	個	個	個	個	
單 價	원	원	원	원	원	원	원	원	
價 格	959,000	16,030,000	240,000	11,000,000	200,000	1,300,000	7,200,000	90,000	

資料 產業課

67. 家畜厩肥生產量

1962. 12. 31 現在

市 別	家 畜 頭 (百) 數							一 頭 (首) 當 年 間 厩 生 產 標 準							
	牛	馬	豚	羊	兎	鷄	鷓鴣	牛	馬	豚	羊	兎	鷄	鷓鴣	鷓鴣
木浦市	42	157	3,505	122		10,521	58	kg	"/	"/	"/	"/	"/	"/	"/
								8,760	6,200	1,200	600	60,018	2.5	4.0	5.0

資料 產業課

68 屠畜實績

1962. 12. 31 現在

市 別	屠畜數	屠 畜 實 績						備 考			
		牛		馬		豚					
		牝	牡	計	牝	牡	計		牝	牡	計
木浦市	1	191	587	778	1	5	6	965	971	1,936	
1962年末	1	104	855	959				698	1,716	2,414	

資料 產業課

69. 家畜傳染病豫防注射實施一覽

1962. 12. 31 現在

市 別	豚痘疫苗		牛痘疫苗		鷄痘疫苗		狂犬病疫苗		備 考
	豫防液配付	防疫頭數	豫防液配付	防疫頭數	豫防液配付	防疫頭數	豫防液配付	防疫頭數	
木浦市	명	CC	명	CC	명	CC	명	CC	
1961年末	138	1,380	17	17,000			80	1,920	
1962年末	3,550	3,550	22,600	22,500	20	20	1,000	571	

資料 產業課

70 家畜疾病診療

1962年度

種 別	病 類 別 診 療 頭 數										備 考
	消化	呼吸	循環	生殖	運動	泌尿	外傷	皮膚	寄生虫	神經 / 其他	
牛	104	25	1	16	9	8			20		1
馬	21	7	1	3	5	13	4		1		83
豚	298	207		30	60	2	1		47		
綿羊山羊	18				7				2		
犬	154	113	3	34	25	4	4	16	26		
計	595	352	5	83	106	27	9	16	99		84

資料 產業課



71. 獸醫師分布狀況

1962. 12. 31 現在

市 別	分 布 狀 況							備 考	
	行政	研究	公獸醫	開業獸醫	學校	團休	其他		計
木浦市 1961年末	1		2					3	
1962年末	1		2			1		4	

資料 産業課

72. 公獸醫配置狀況

1962. 12. 31 現在

市 別	分 布 狀 況							備 考	
	行政	研究	公獸醫	開業獸醫	學校	團休	其他		計
木浦市 1961年末	1		2					3	
1962年末			2		1			2	

資料 産業課

十. 林 業

73 林相別林野面積

1962. 12. 31 現在

林 相 別	總計	國 有 林				公 有 林				私 有 林		備 考
		町 要存林	市 不要存林	縣 歸林	道 湖 合計	市 道 市 有	林 市 林	學 校 林	合 計	寺 利 有 林	私 有 林	
成 針 葉 樹 林	301		24	90	114		3		3		184	
林 潤 葉 〃												
地 針 潤 混 〃	10		2	5	7							
竹 林												
計												
未 要 砂 防 造 林 地				15	15							
成 要 人 工 〃	330		7	70	77	17		17		221	221	
林 天 然 造 林 可 能 地	149		18	81	99	20		20		30	30	
地 計	479		25	166	191	37		37		251	251	
除 地	108	4	3	31	38	29		29		41	41	
合 計	898	4	54	292	350	69		69		479	479	
火 田 (※)												
開 墾 適 地 (※)												
放 牧 適 地 (※)												

資料 産業課

74. 林野蓄積狀況 (單位立方米)

1962. 12. 31 現在

樹種林	國有林			公有林				私林			總計	備考		
	要存林	不要存林	歸屬林	道有林	市有林	育學校林	計	寺刹林	私有林	其他				
合計		182	88	280		24		24			2,803	2,803	3,107	
針葉樹		175	84	259		24		24			2,803	2,803	1,073	
闊葉樹		7	14	21									34	
竹林														

資料 產業課

75. 製材工場及製材生產高

1962. 12. 31 現在

市別	工場數	動力			機械			生產實績			生產資料消耗高	從業員數	年間製材最大能力	摘要			
		電動機	發動機	計	帶鋸	丸鋸	計	製材生產高	生產資料消耗高	計							
本浦市	9	馬力 212	〃 〃	〃 212	台 9	〃 1	〃 10	才 2,749	〃 1,711	〃 80	〃 4,540	〃 5,598	1.873	7.471	47	17,700	

資料 產業課

76. 造林狀況

1962. 12. 31 現在

區分	國有林(歸)		公有林		寺刹林		私有林		砂防造林		計		備考
	面積	數量	面積	數量	面積	數量	面積	數量	面積	數量	面積	數量	
計	町 141	千本 435	町 7	千本 47			町 310	千本 930	町 6	千本 200	町 464	千本 10,360	
一般造林	소나무 20	60					31	93			51	153	
	해송 23	69					56	168			79	237	
	리나무 27	81	2	6			68	204	2	65	99	2,975	
小計	70	210	2	6			155	465	2	65	229	6,875	
特造林													
插木林				1	5						1	5	
生造林	아카시아 1	15	2	30							3	45	
播種林									2	70	2	70	
竹造林													

資料 產業課

7. 保安林狀況

1962. 12. 31 現在

市別	計		土砂防止林		水源池養林		水害防備林		魚村林		防風林		備考
	筆數	面積	筆數	面積	筆數	面積	筆數	面積	筆數	面積	筆數	面積	
本浦市	9	町 5.12					1	0.69			8	4.43	

資料 產業課

78. 保護林區設定與山林警察配置狀況

1962. 12. 31 在現

市 別	設定區域數	設定面積		山林警察配備數	備 考
		町	畝		
木 浦 市	市 1 圓		97	1	

資料 產 業 課

79. 山林契組織狀況

1962. 12. 31 在現

市 別	一般山林契		模範山林契		備 考
	契 數	契員數	契 數	契員數	
木 浦 市	11	1,386	1	100	

資料 產 業 課

十一. 水 產 業

80. 水產業者戶口與人口

1962. 12. 31 在現

市 別	種 別	漁 業				養 殖				製 造				合 計						
		戶數	人 口			戶數	人 口			戶數	人 口			戶數	人 口					
			男	女	計		男	女	計		男	女	計		男	女	計			
木浦市	專 業	211	611	656	1,267															
	兼 業	312	912	980	1,892	1	2	2	4											
	人 被 傭 者	270	617	657	1,274															
	計	793	2,140	2,293	4,433	1	2	2	4											

資料 產 業 課

81. 水 產 用 船 舶

1962. 12. 31 在現

市 別	漁 船						運 搬 船						合 計							
	動力이 있는것		動力이 없는것		計		動力이 있는것		動力이 없는것		計		動力이 있는것		動力이 없는것		計			
	隻數	總噸數	隻數	總噸數	隻數	總噸數	隻數	總噸數	隻數	總噸數	隻數	總噸數	隻數	總噸數	隻數	總噸數	隻數	總噸數		
木浦市	54	1,204	71	336	125	1,540	16	365					16	365	70	1,659	71	336	141	1,905

資料 產 業 課

82. 魚種別漁獲高

1962. 12. 31 在現

魚名	項目	漁 獲 高		魚名	項目	漁 獲 高	
		數 量	金 額			數 量	金 額
魚 類	가 오 리	27,050	246,246	魚 類	송 어	511,270	1,245,360
	어 강 다 리	206,206	2,136,448		어 조 기	2,493,706	37,486,261
	물 치	3,320	20,050		준 치	88,935	1,029,454
	뱀 장 어	16,840	208,000		갈 치	1,312,261	16,695,515
	삼 치	6,760	98,440		홍 어	311,170	5,011,511
	돔	64,110	942,015		부 서	171,053	3,003,469
전 경 이	2,188,381	28,526,670	양 태	46,720	186,880		



어	성	대	1,160	96,000	부	어	15,375	214,723
	멸	치	12,160	91,200	새	우	2,633,093	17,157,160
류	민	어	88,767	1,142,200	잡	어	754,600	7,002,341
	장	어	563,414	6,942,566	김			
	상	어	96,250	1,025,728		해초		
성	대	722,610	1,617,923	합	계	12,345,211	132,120,200	

資料 産業課

83. 水産團體現況

ㄱ. 大韓水産會

1962. 12. 31 現在

市別	團體名	會員數	職員數	委託販賣高	年度豫算額
木浦市 1962年度	水産業協同組合中央會全南西區支部	15	12	38,140,000	1,328,127
1961年度		15	7	68,379,088	1,610,799

資料 水産協同組合中央會

ㄴ. 漁業組合

1962. 12. 31 現在

市別	團體名	組合員數	職員數	委託販賣高	年度豫算額
木浦市 1961年末	木浦漁業協同組合	2,957	21	49,248,700	1,907,590
1962年末		897	18	55,800,000	1,231,000

資料 木浦漁業協同組合

84. 水産養殖狀況

1962. 12. 31 現在

養殖區分	種別	設置區分	公共的用途에 供하는 水面			收穫量	價格
			經營者數	養殖面積	養殖個所數		
海藻類	김	既設	1	10,000	1	10,000	52,000
	貝	既設	1	7,000	1	5,000	75,000
合計			2	17,000	2	15,000	127,000

資料 産業課

85. 漁業免許件數

1962. 12. 31 現在

區分	免許處理件數			從業網數	從業船數			漁獲高		
	現在有效數	受理	認可		機船	帆船	其他	計	乘船數	數量
共同漁業										
養殖										
海苔										
合計										

資料 産業課

86. 漁業許可件數

1962. 12. 31 現在

區分	許可處理狀況				從業 網个	從業漁船				漁種高		
	現在有數 法人/其他/計		受理	許可		不許可	機船	帆船	其他	計	乘船个	重量
設漁 網業	가장망	87	87	87	87	55	32		87	696	4,350	69,600,000
자어 망업	유 망	9	6	9	9	6	3		9	54	162	3,240,000
計		96	96	96	96	61	35		96	750	4,512	72,840,000

資料 産業課

87. 製鹽狀況

1962. 12. 31 現在

市別	塩種別	經營別	塩田面積 町	生産高 가마	生産價格 원	製塩場所數 個所	從業員數 인	備考
木浦市	天日塩 再製塩	民營	2,063.0	1,099,760	164,964,000	440	3,105	木浦專賣廳 管内生産高 입
計		民營	2,063.0	1,099,760	164,964,000	440	3,105	

資料 木浦專賣廳

十二, 商 工

88. 商工會議所現況

1962. 12. 31 現在

會議所名	役員數	議員數	特別議員數	豫算額	重要事業實施狀況
木浦商工會議所	9	12	2	955,130	下記와如하

資料 木浦商工會議所

※ 重要事業實施狀況

(1962年中)

- 1, 諸會議開催事項.....34回
  - 가. 議會總會..... 8回
  - 나. 常任委員會..... 7回
  - 다. 其他諸會議.....19回
- 2, 建設陳情에關한事項
  - 가. 5,16肥料販賣價格再調節에關한建議
  - 나. 苛性소다工場設置에關한陳情
  - 다. 全南大學校工科大學廢止에따른存置陳情
  - 라. 木浦一龍塘間市營渡船運航改善建議
  - 마. 太極號特急列車運行改善建議(始發時間을木浦서울共히上午9時로하고途中停車驛의減少等)
  - 바. 木浦一光州間動車新設運行建議
  - 사. 木淮驛前廣場全面鋪裝工事實施建議
  - 아. 木浦一서울間急行貨物列車始發驛을從前대로木浦로復舊運行建議
  - 자. 木浦一釜山間直通客車의連結運行復舊를建議
  - 차. 美國마티아修士會서建立推進중인實業中, 高校設立認可陳情
  - 카. 木浦一서울間臨時急行貨物列車를定期列車로運行建議
  - 타. 家畜飼料配合用大麥糠特配幹旋을建議
  - 파. 木浦師範學校(現實業高等學校)를教育大學으로代置해줄것을陳情

- 하 湖南肥料第二工場(過石工場) 設置에 關한 陳情
- 거 木浦一龍塘田 自動車 運搬船 渡船料金 引下 建議
- 너 木浦一龍塘間 渡船回數增加에 關한 建議
- 더 木浦水產青果市場株式會社로부터 提出된 陳情書處理
- 머 物價調節에 關한 臨時措置法에 依한 統制物品의 告示價格一部再調整을 建議

### 3, 調查에 關한 事項

- 가. 生活必需品小賣物價調查(每日86種)
- 나. 生活必需品 및 主要商品都賣物價調查(每日250種)
- 다. 生活必需品週間 小賣物價動向 調查 및 報道
- 라. 金融關係各種統計調查 (每月末)
- 마. 船舶 및 荷物入出港 狀況調查 ( // )
- 바. 輸出入 統計調查 및 報告 ( // )
- 사. 外資導入狀況 調查 ( // )
- 아. 木浦地方 煙草販賣狀況 調查 ( // )
- 자. 水產物關係各種統計 調查 ( // )
- 차. 電力需給에 關한 統計調查 ( // )
- 카. 鐵道運送關係 各種統計調查 ( // )
- 타. 通信關係統計調查 ( // )
- 파. 國內各主要港口勞賃調查 (年2回)
- 하. 商工業者實態台帳作成 ( // )
- 거. 商工業現況圖表 作成揭示
- 너. 物價調查 依賴에 對한 回報(86件~1,731品種)
- 더. 政府機關에의 經濟 調查資料提供(25件)
- 머. 調達應 登錄業者 實態調查
- 며. 긴급通貨改革에 따른 標本輿論調查
- 비. 輸出物資 生産實態調查

### 4, 商公業振興에 關한 事項

- 가. 商公人제-비스센터를 設置코 商公業에 關한 相談에 呼應
- 나. 保稅加公貿易案內所 設置
  - ㄱ 保稅加公貿易希望業者 斡旋
  - ㄴ 保稅加公貿易業者 및 可能業者 實態調查
  - ㄷ 保稅加公貿易에 關한 調查研究 및 推進策講究
- 다. 商去來斡旋 및 商社聚會에 對한 回答
- 라. 木浦地區 商公業者大會開催(2回)
- 마. 中小企業經營者를 爲한 講演會의 參席斡旋
- 바. 産業博覽會 및 展示會等 出品案內
- 사. 正札制示商店舖指定 및 表示看板 商公部制定 斡旋
- 아. 觀光振興을 爲한 調查研究 및 宣傳紹介案內
- 자. 特定外身 品販賣금지法公布施行에 따른 啓蒙宣傳
- 차. 其他 商公業振興을 爲한 政府施策에 對한 協助事業



5. 業務에 關한 事項

- 가. 稅制改革에 關한 業界의 輿論을 調査하 且 大韓商會 議所를 通히 關係當局에 反映
- 나. 正札制實施에 關한 啓蒙宣傳
- 다. 物價調節에 關한 統制價格을 遵守토록 啓蒙宣傳
- 라. 公業標準化 啓蒙運動展開
- 마. 密輸防止 및 國產品愛用運動展開
- 바. 商道德昂揚運動展開
- 자. 諸證明 및 鑑定推薦 (56件)
- 아. 第1回珠算能力檢定試驗實施 (1962. 9. 8 木浦商高서)
- 자. 月報 『商議소식』 發刊 (每月350部)

6. 其 他

- 가. 自由센터 設置基金募集運動展開 (木浦地方企業체 및 從業員)
- 나. 國家再建最高會議議長 『옛세지』 를 各業体代表에게 傳達 指示覺書 第10號에 依한 啓蒙實施
- 다. 順天地區水災民에 對한 救護品을 蒐集 大韓商會 議所를 通히 傳達
- 라. 政府의 商公業에 關한 公告施策等 隨時通報
- 마. 地方發展에 關한 事業實施 및 協助
- 바. 其他 諸般行事參與 및 實施

89. 市場分布 및 年間平均去來額狀況

1962. 12. 31 現在

市 別	中央亂賣市場		常設市場		定期市場		計		備 考
	數	去來額	數	去來額	數	去來額	數	去來額	
木浦市	1	25,027,535 원	4	115,000,000 원			5	140,027,535 원	

資料 産業課

90. 石油類年間需要供級狀況

1962. 12. 31 現在

用途別	揮發油			燈油			輕油			重油			計			備考
	需要	供給	%	需要	供給	%	需要	供給	%	需要	供給	%	需要	供給	%	
官公用	1,600	1,600		63	63	100	3,003	3,003	100	575	575	100	5,241	5,241	100	
一般用	3,321	3,321		4,840	4,840	〃	12,804	12,804	〃	11,935	11,935	〃	32,900	32,900	〃	
土木用	190	190		740	740	〃	1,100	1,100	〃	800	800	〃	2,830	2,830	〃	
其他用	600	600		400	400	〃	1,600	1,600	〃	7,000	7,000	〃	9,600	9,600	〃	
海務用	265	265		664	664	〃	6,700	6,700	〃	19,174	16,174	〃	26,803	26,803	〃	
計	5,976	5,876	100	7,607	7,607	〃	25,207	25,207	〃	39,484	39,484	〃	77,374	77,374	〃	

資料 産業課

91. 業種別工場分布状況

1962. 12. 31 現在

業種別	工場			従業員数			備考
	当年	前年	%	男	女	計	
織維	11	11		105	202	307	
化學	35	34		241	625	866	
機械	12	12		100	168	268	
其他	54	54		135	750	885	
計	112	111		581	1,745	2,326	

資料 産業課

92. 業種別工場生産状況

1962. 12. 31 現在

業種別	生産品名	單位	計 劃 (A)		生 産 (B)		A/B%	生 産 量
			量	額	量	額		
織維	人造絹	m	26,000	18,200,000	19,000	13,300,000	73	
小計			26,000	18,200,000	19,000	13,300,000	73	
化學	고무신運動靴	足	25,000,000	125,000,000	24,000,000	113,000,000	90.4	
	신양	包	1,491,497	6,165,986	1,293,000	5,644,600	91.5	
	양	箇	1,460,000	960,000	1,360,000	8,960,000	93.2	
小計				132,125,986		127,604,600	96.6	
機械	精麥機	台	1,000	7,000,000	200	1,400,000	20	
	製粉機	〃	200	1,200,000	100	600,000	50	
	脫穀機	〃	3,000	9,500,000	1,000	3,500,000	36.8	
	玄米機	〃	500	4,000,000	100	400,000	10	
	精米機	〃	400	800,000	200	400,000	50	
小計		〃		22,500,000		6,300,000	28	
工業	洋釘	屯	40	1,100,000	35	910,000	82.7	
	釜	個	10,460	2,800,530	9,260	2,522,530	90	
	蓋	個	8,880	532,700	8,280	477,700	89.6	
	農器具	噸	87,060	1,911,200	74,000	1,560,000	81.6	
	耐火製品	噸	10,179	42,800,000	10,179	42,800,000	100	
	陶磁器	包	1,359,500	9,724,000	1,359,500	9,724,000	100	
小計				58,868,430		57,994,230	98.5	
其他	원장	kg	16,000	690,000	16,000	650,000	100	
	간장	石	6,700	1,480,000	6,700	1,480,000	100	

	清 酒	石	100,000	102,000,000	100,000	102,000,000	100
	人 造 水	噸	18,000	1,260,000	15,743	1,102,000	87.4
	寒 天	LB	250,000	25,000,000	20,000	3,000,000	100
	漁 物 類	kg	2,625,000	35,000,000	2,625,000	35,000,000	100
	漁物加工類	kg	2,625,000	35,000,000	2,625,000	35,000,000	100
小 計				200,430,000		178,272,000	88.9
合 計				413,924,416		370,170,830	89.4

資料 產業課

93. 商工業團體一覽

1962. 12. 31 現在

團 體 名	所 在 地	代 表 者	役 員 數	會 員 數	設 立 年 月 日	備 考
料 食 業 組 合	務安洞6	車周元	13	319	1945. 5. 6	
洋 服 商	竹 洞5	金益奉	6	219	1946. 5. 6	
理 髮 業	中央洞2 <sup>1</sup> 5	金河度	12	122	1947. 10. 2	
沐 浴 湯	榮海洞	李仲基	3	11	1937. 9. 10	
食 肉 商	務安洞8	吉永會	5	33	1951. 5. 1	
穀 物 商	榮海洞2 <sup>1</sup> 5	朴洪根	16	72	1947. 2. 5	
製 菓 業 組 合	竹 洞5	姜馨秋	6	22	1946. 5. 6	
茶 房 協 會	務安洞	"	6	16	1954. 12. 5	
石 油 協 會	壽康洞2 <sup>1</sup> 1	孫容基	3	20	1947. 2. 16	
酒類小賣人組合	榮海洞2 <sup>1</sup> 6	金仲基	5	20	1947. 3. 5	
海 產 物	" 1 <sup>1</sup> 6	金亨仁	7	49	1947. 6. 25	
製 材 業	儒達洞	丁亨鎮	6	18	1957. 2. 17	
旅 人 宿 業	大安洞14	賈才星	15	76	1950.	
冰 菓 業	竹 洞5	金仙玉	7	21	1944. 5. 7	
美 容 院	務安洞	白清淑	7	57	1947. 6. 8	
南橋洞市場自治會	南橋洞111	安吾喆	15	320	1945. 5. 7	
" 二號市場 "	大成洞	"	7	47	1940. 7. 8	
港 洞 市 場	港 洞6 <sup>1</sup> 1	朴永奉	10	72	1955. 10. 5	
蓮 洞 市 場	山亭洞1049	李烈根	6	32	1955. 5. 7	
木 浦 煉 炭 組 合	務安洞	李玉天	7	19	1957. 7. 8	
計	20		162	1,565		

資料 產業課



94. 石炭燃料消費狀況

1962. 年間

炭種別	年間需要量	消 費			備 考
		當 年	前 年	前年比%	
合 計	54,000 屯	54,000 屯	44,800	120	
煉 炭	51,000	51,000	42,800	112	
豆 炭	3,000	3,000	2,000	150	

資料 産業課

95. 電氣架設現況

1962. 12. 31 現在

韓電木浦營業所	(A) 總戶數	電 氣 需 要 戶 數				電 氣 需 要 電 力 (Kw)			備 考
		電燈 (B)	B/A %	動力	電熱其他	計	動 力	電熱其他	
韓電木浦營業所	16,664	11,995	72	423	12,418	6,869,740	2,729,590	9,599,330	

資料 韓電木浦營業所

96. 電力需給狀況

1962. 12. 31 現在

用 途 別	(A) 受 電 電 力		(B) 配 受 電 力		總需要電力	B/A	備 考 (單位Kw)
	Kw		Kw				
動力及電燈	10,969,400		9,599,330		1,370,070	12.4	盜電損失 193,128Kw 線電損失 1,176,942 //

資料 韓電營業所

97. 度量衡製作修覆及販賣

1962. 12. 31 現在

度量衡製作所	度量衡修覆所	度量衡販賣所	計	備 考
	2	11	13	

資料 産業課

98. 度量衡取締狀況

1962 年度

取 締 件 數			合 格 件 數			不 合 格 件 數			不 合 格 率 %		備 考
當年A	前年B	B/A %	當年A	前年	B/A %	當年A	前年B	B/A %	當 年	前 年	
74	54	73	1,200	1,135	91	202	267	130			第二師包含

資料 産業課

十三. 厚 生

99. 救護糧穀配付狀況

1962. 12. 31 現在

市 別	厚 生 施 設		保 健 施 設 用		定 着 難 民 用		一 般 難 民 用		合 計	
	用 延 人 員 數	數	延 人 員 數	量 數	延 人 員 數	數 量	延 人 員 數	數 量	延 人 員 數	數 量
木 浦 市	27,429	石 斗					14,450	石	41,879	3109,8
1961年末		2,115.8					994			
1962年末	27,960	4084					7,589		182,957	9703,4084

資料 社會課

100. 軍事援護實績

1962. 12. 31 現在

軍 年 金							警 年 金							
總數	遺 族			傷 疾 軍 人 及 軍 屬			總數	遺 族			傷 疾 警 察 及 青 年			
	計	軍人	軍屬	勞務者	計	軍人		軍屬	計	警察	青年團	其他	計	警察
378	269	258		11	108	108	164	50	107	43		14	14	

資料 光州地方援護廳木浦支廳

101. 援護對象者就業狀況

1962. 12. 31 現在

機關 團體 姓名	遺 族	傷 疾 軍 警	計	備 考
中央官署	4	38	42	
自治官署	1	12	13	
國營企業體	9	12	21	
私企業體	23	42	65	
本社支社分雜業體		6	6	
國民學校	4	8	9	
中高等學校	2	11	13	
不定期去來業體		10	10	
計	40	139	179	

資料 光州地方援護廳木浦支廳

102. 傷疾軍警身體等級別狀況

1962. 12. 31 現在

等級	1 級	2 級	3 級			號 外	計	備 考
			甲	乙	丙			
人 員		10	32	26	50			

資料 光州地方援護廳木浦支廳

103. 遺子女就學狀況

1962. 12. 31 現在

區 分	國民學校	中學校	高等學校	未 就 學	計	備 考
人 員	67	289	145	60	461	

資料 光州地方援護廳木浦支廳

104. 政府融資可依住宅建設狀況

1962. 12. 31 現在

市 別	各種住宅 資金別	住宅建 設型名	住宅配 定戶數	住 宅 建 設 狀 況				事進率步	資金貸出狀況		備考
				着戶數	未着戶數	完成戶數	率		融資金總額	支出額	
木 浦 市	再建住宅		75	67	8	36	70	1,125,000	540,000		
	商街住宅										
	一般住宅										
計			75	67	8	6	70	1,125,000	540,000		
前年度實績	再建住宅		50		50			750,000			
	國民住宅										

資料 建設課

105. 勞動事業場現況

1962. 12. 31 現在

市別	事業場數	勞 動 者 數			備 考
		男	女	計	
木浦市	366	5,655	1,446	7,101	5人以上事業場

資料 社會課

106. 勞動組合一覽

1962. 12. 31 現在

市別	組 合 名	分會數	組 合 員 數			備 考
			男	女	計	
木浦市	全國海上勞動組合木浦支部	5	1,256		1,256	
	全國埠頭勞動組合木浦支部	62	1,374	21	1,395	
	全國聯合勞動組合木浦支部	5	539		539	
	全國運輸勞動組合木浦支部	4	237		237	
	全國化學勞動組合木浦支部	3	367		367	
	計	79	3,773	21	3,794	

資料 社會課

107. 厚生施設狀況

1962. 12. 31 現在

施設別	施設數			收容人員			法入施設	從事者數	備 考
	認可	登錄	計	男	女	計			
育兒施設	7		7	884	508	1,392	7	173	
嬰兒施設	3		3	143	187	330	3	49	
養育委託施設									
職業輔導施設									
不具兒施設	2		2	82	42	124	2	12	
乞人收容	1		1	87	42	129	1	4	
母子保護施設	2		2	96	156	252	2	12	
浮浪兒施設	1		1	186	66	252	1	27	
計	16		16	1,478	1,001	2,479	16	277	
前年末現在	11	4	15	1,548	1,037	2,585	11	282	

十四, 保 健

108. 市立病院現況

1962. 12. 31 現在

病院名	職 員 定 員								取 扱 患 者			1962年度 費 算 額	備考		
	醫務 官	地方 行政 事務	藥劑 師	地方 醫師	醫 員	看護 員	技術 員	事務 員	一 般 患 者 入 院	救 護 患 者 入 院	患 者 外 來 計				
市立病院	3	1	1	1	6	3	2	18	1,802	10,070	11,872	2,198	2,061	4,259	2,021,000

資料 市立病院



109. 市內醫療機關現況

1962. 12. 31 現在

市別	院				齒科醫院	癩療養所	接骨所	齒術所	灸術所	按摩士	備考
	綜合病院	醫院	漢醫院	計							
木浦市	5	43	6	54	7		3	4	4		

資料 保健所

110. 醫療業者分布狀況

1962. 12. 31 現在

市別	醫師	齒科醫師	漢醫師	助產員	看護員	備考
木浦市	48	7	6	21	28	

資料 保健所

111. 接客業者許可採取締狀況

1962. 12. 31 現在

市別	非可	料理	叫食	大衆食堂	中華料理店	酒店	茶房	旅館	亭	Y	Y	浴湯	清飲料	涼水	火菓業	製菓業	食販賣業	肉販賣業	豆製業	糖製業	製氷業	取消/營業停止	取締狀況
木浦市	2	13	6	111	12	77	13	22	169	98	55	11		2	22	13	36		8	3	4	5	73

資料 保健所

112. 防疫狀況

1962. 12. 31 現在

市別	防疫藥品				防疫個所	備考
	마라키온粉末	마라키온液体	티넨粉末	티넨液体		
木浦市	L/S 175	31	L/S 50	101	337	

資料 保健所

113. 豫防接種狀況

1962. 12. 31 現在

市別	洞數	接種所數	要員配置數	接種人員	備考
木浦市	25	23	23	48,500	

資料 保健所

114. 各種傳染病發生狀況

1962. 12. 31 現在

市別	콜레라		痢疾		腸티푸스		파티티푸스		痘瘡		發疹티푸스		再回歸熱		猩紅熱	
	發生	死亡	發生	死亡	發生	死亡	發生	死亡	發生	死亡	發生	死亡	發生	死亡	發生	死亡

市別	디프테리아		流行性腦脊髄膜炎		流行性腦炎		페스트		百日咳		急性前角灰白休炎		紅疹		流行性耳下腺炎	
	發生	死亡	發生	死亡	發生	死亡	發生	死亡	發生	死亡	發生	死亡	發生	死亡	發生	死亡
						1										

資料 保健所

115. 衛生施設復興事業狀況

1962. 12. 31 現在

市別	井		戶		便		所		浴		湯		備考
	新設	一般深井	改修	公衆	家庭便所改良	新設	改修	新設	改修	新設	改修		
												新設	
木浦市							3						

資料 保健所

116. 醫藥品醫療具製造及販賣者現況

1962. 12. 31 現在

市別	製 造				販 賣				備 考	
	製藥	醫療用具	衛生材料	化粧品	計	藥局	藥種商 洋藥 / 漢藥	賣藥業 都賣業		計
木浦市	5				5	24	25	32	2	83

資料 保健所

117. 癩患者收容所現況

1962. 12. 31 現在

市別	收容所數	癩 病 患 者				備 考
		收 容	在 家	流 浪	計	
木浦市						

資料 保健所

十五. 建 設

118. 土 木

1. 道 路 現 況

1962. 12. 31 現在

市別	合 計				國 道				地 方 道			
	總延長	舗装道	砂利道	未改修	總延長	舗装道	砂利道	未改修	總延長	舗装道	砂利道	未改修
木浦市	91,470	7,052	8,818	25,600	6,578	2,190	4,388		84,892	4,862	54,430	25,600

資料 建設課

2. 堰田을目的으로하는 公有水面埋立狀況

1962. 12. 31 現在

市別	免 許		竣 工		摘 要
	件數	面積	件數	面積	
木浦市		町		町	

資料 建設課

3. 橋 梁 現 狀

1962. 12. 31 現在

橋 名	露 線 名	種類	位 置	構 造	摘 要
山亭橋	國道 서울~木浦線		山亭洞	콘크리트造	延長 20 m
達成橋	市道 第34號線		竹橋洞	"	" 15
竹洞橋	" 第37號線		竹洞	木 造	" 7
竹洞橋	" 第51號線		竹橋洞	콘크리트造	" 7
大天橋	" 第123號線		竹橋洞	"	" 7

資料 建設課

4. 港 灣 現 況

1962. 12. 30 現在

港 名	港內收容可能船舶噸數	港內水深	摘 要			
木浦港	80,000	最大 26 m 最小 0.5	10,000噸 2隻	8,000噸 3隻	5,000噸 3隻	3,000噸 7隻

資料 建設課

口. 水源池施設狀況

1962. 12. 31 現在

水源池名稱	引揚場所	敷設着手	年月竣功	貯水量	總工事費	摘要
第一水源池	務安郡二老面上里	1908, 11	1911. 5	143,654 m <sup>3</sup>	12,000 원	
第二水源池	木浦市溫錦洞	1910, 9	1912. 2	2,515	3,000	
第三水源池	務安郡三鄉面柳橋里	1914, 9	1916. 10	315,689	23,500	
第四水源池	務安郡三鄉面柳橋里	1926, 6	1928. 4	205,042	13,500	
第五水源池	務安郡夢灘面達山里	1933, 4	1937. 3	992,060	60,000	
計				1,658,990	112,000	

資料 水道課

日. 上水道施設狀況

1962. 12月末 現在

市別	給水區域内世帯數及人口		給水數及人口		配水量及給水量		給水過不足	比率	給水區數	備考
	世帯數	人口	世帯數	人口	(一年)屯	(一年)屯				
木浦市	25,037	142,640	23,564	134,279	1,678.670	1,748.400	69,000	96%	1,842	

資料 水道課

入. 配水管及送水管施設狀況

1962. 12. 31 現在

水源池別	送水管		導水管		換水管		配水管		備考
	代用管	鑄鐵管	代用管	鑄鐵管	代用管	鑄鐵管	代用管	鑄鐵管	
第一水源池		□經 200mm 6,000m		□經 150mm 93m					
第二水源池	□經 250mm 300m		40m					170m	
第三水源池		□經 250mm 1,050m		□經 250mm 115m					
第四水源池				□經 250mm 160m		□經 150mm 300m			
第五水源池	□經 380mm 6,777m	□經 350mm 14,767m		□經 250mm 5,233m		□經 100mm 300m	에타네티트管 695m	24,828m	
計	7,087m	21,817m	40m	5,601m		600m	695m	24,828m	

資料 水道課

119. 重要工事實績

1. 道路鋪裝工事

1962. 12. 31 現在

市別	工事名	線路別	位置		工程	工事概要	工事費	摘要
			市	洞				
木浦市	市道 1 號線 공로리 5호선	市道第 1號線	木浦市	洪河東明洞	100	延長700m 巾 10m	1,713,000	
	市道 41 號線 아스팔트포장	市道第 41號線	〃	南橋洞	100	延長 72m 巾 8m		



市道 17 號線 아스팔트포장	市道第 17號線	木浦市	大義洞	100	延長 83m 巾 8m
市道 97 號線 아스팔트포장	市道第 97號線	〃	南橋洞	100	延長 70m 巾 7m
市道 145號線 간의 포장	市道第 154號線	〃	竹洞	100	延長116m 巾2.2-80

資料 建設課

ㄷ. 上水道工事

1962. 12. 31 現在

工 事 名	位 置	工 程	工 事 概 要	工 事 費
1. 第二水源地 周圍鐵條網補修工事	木浦市溫錦洞	100	鐵條網補修延長400m	100,000
2. 市內祝福洞地內配水管連結工事	〃 祝福洞	100	鑄鐵管口徑300mm에서 口徑150mm連結	49,100
3. 第3. 4水源地 系統 揚水場 動力線路 補修工事	務安郡 三鄉面柳橋里	100	補修延長 3.5m	400,000
4. 第3. 4水源地 여초池 노초砂 補充工事	〃	100	여초砂補充 面積 907m <sup>2</sup>	700,000
5. 消防貯水槽 新設工事	木浦市 山亭二區洞	100	貯水槽 (콘크리트造) 2棟	218,000
6. 第3. 4水源地 系統 揚水場 番舍 新築 工事	務安郡 三鄉面柳橋里	100	1棟	114,000
7. 第3. 4水源地 藥品 消毒室 新築工事	〃	100	(鐵筋 콘크리트) 1棟	93,000
8. 第二水源地 貯水池 특높이기 工事	木浦市溫錦洞	100	石築面積 87,75m <sup>2</sup>	7,900
計				1,682,000

ㄷ. 木浦市上水道擴張工事

1962. 12. 31 現在

工 事 名	位 置	工 程	工 事 概 要	工 事 費
1. 水源設備工	羅州邑三都里地內	71,36	取水塔 1基	7,603,117
2. 淨水設備一部工	〃 松月里地內	100	沈澱池 3池	675,000
3. 第一揚水線路管布設工	羅州邑三都里~松月里까지	100	鐵管900mm 2.618m運搬 258m	97,510
4. 隧道鑿掘工	鶴丘面 錦松里 竹亭里	100	延長 掘鑿	3,950,000
5. 第三送水線路管布設工	務安郡二老面 上里~龍塘里까지	81,57	아스베스트管 500mm 延長1,180m 布設	1,432,000
6. 市內配水管布設工	木浦市龍塘洞~寶光洞까지	88,91	鑄鐵管300mm 延長1,044m布設	866,000
7. 第三揚水線路管布設工	務安郡三鄉面芝山里	83,75	아스베스트500m 延長585.5m布設	400,000
8. 第一送水線路 管布設工	{ 第一工區 榮山浦邑三榮里~多侍面新亭里 第二工區 多侍面新石里~鶴丘面鶴丘里	100	아스베스트管 600mm 延長 4,100m布設	8,300,000
9. 弁口管製作購入工		100	아스베스트管 600mm 1,843本	8,890,000
10. 咸平川牆邊送水管布設工	鶴丘面咸平川 地內	37,05	鑄鐵管630mm 延長170m布設	1,180,000
11. 弁口管補強工事	清溪面五林里 地內	100		291,000
計				

資料 水道課

2. 下水道工事

工事名	位置	工程	工事概要	工事費	竣功年月日	着手年月日	摘要
山亭洞排水路改修工事	山亭洞	竣功	石築開渠 660m 공크리 63m	3,500,000	1962 3. 31	1962 11. 27	
竹豆洞 下水道蓋架設工事	竹豆洞	竣功	공크리蓋 延長 60m 巾 53m	595,000	1962 8. 8	1962 5. 30	
驛前下水道 湖溝改修工事	湖南洞	竣功	L型側溝 延長230m	330,000	1962 8. 19	1962 6. 30	
山亭洞 堤防水門増設工事	山亭洞	竣功	水門二連増設 舊水門門扉四枚補修	779,5000	1962 11. 20	1962 6. 5	

資料 建設課

120. 生産工場生産実績

1 採石工場 石材生産実績

1962. 12. 31現在

市別	採石所在地	全面積	埋藏面積	種類	用途
合計		4,54	町	1 雜石	建築用及堤防用
木浦市	山亭洞	4,54		1	

資料 産業課

121. 營繕工事總括

1 一般會計營繕工事現況

1962. 12. 31現在

工事名稱	構造	建坪	財源内訳		工事内容		備考	
			市費	國庫補助	總工事費	着手年月日		竣功年月日
地籍倉庫増築	벽돌單層	3坪3合	86,800		86,800	1962. 7. 9	1962. 8. 18	
財務課廳舎補修	石築		32,000		32,000	1962, 7, 19	1962, 8. 19	
計			118,800		118,800			

資料 財務課

2 初等教育費營繕費

1962. 12. 31 現在

교별	공사명칭	구 조	건평	총공사비	공사내용		비고
					착수년월일	준공년월일	
북교							
산정	신축공사	연화조단층스래트	106	887,000	1962. 6. 5	1962. 7. 26	
서부	신축공사	연화조단층스래트	53	514,900	1962. 8. 25	1962, 10. 31	
중앙	신축공사	연화조2층스래트	182	1,890,000	1962. 8. 15	1962. 5. 30	
유달	재해복구2차공사	칠근공크리트2층	343	3,088,000	1962, 3. 12	1962 6. 4	
달성	신축공사	연화조2층스래트	150	1,490,000	1962. 8. 15	1962 11. 19	
동							
이로							
고하도 (회사)							
율도							
달리 (외달)							
계			834	7,869,900			

資料 教育課

122. 建築許可狀況

1962. 12. 31 現在

區分	鐵筋鐵骨造		煉火石造		木造		石造		計		備考
	棟數	延面積	棟數	延面積	棟數	延面積	棟數	延面積	棟數	延面積	
大修繕		m <sup>2</sup>		m <sup>2</sup>	5	250.73		m	5	250.73	
新築			1	403.6	1	116.64			2	520.24	
增築							1	24.75	1	24.75	
改築			1	78.96	2	217.64			3	296.60	
計			2	482.56	8	585.01	1	24.75	11	1,092.32	

資料 建設課

十六、糧 穀

123. 秋穀收納狀況

(單位精石)

1962. 12月末 現在

市別	土地取得稅			分配農地			歸屬農地			貸與數			肥料交換			一般買入			合計			順位
	目標量	實績量	比率	目標量	實績量	比率	目標量	實績量	比率	目標量	實績量	比率	目標量	實績量	比率	目標量	實績量	比率	目標量	實績量	比率	
木浦市																666	681	102	666	681	102	

資料 產業課

124. 夏穀收納狀況

(單位精石)

1962. 12. 31 現在

市別	土地取得稅			分配農地			歸屬農地			貸與數			合計			順位
	目標量	實績量	比率	目標量	實績量	比率	目標量	實績量	比率	目標量	實績量	比率	目標量	實績量	比率	
										378	310	85	378	310	85	

資料 產業課

125. 糧穀加工 工場分布狀況

1962. 12. 31 現在

市別	政府指定工場數		一般製粉工場數	榨油工場數	順位
	工場數	生產能力			
木浦市	14 <sup>8時間</sup>	2,800	80	2	2

資料 產業課

126. 糧穀操作請負契約締結狀況

ㄱ. 加工契約與實績

1962. 12. 31 現在

市別	加工契約		加工實績			摘	要
	精米所數	製粉所數	白米	雜穀	計		
木浦市	14	2	12.102	20.607	32.709		

資料 產業課

ㄴ. 保管契約與實績

(單位 石)

1962. 12. 31 現在

市別	保管契約		保管實績				摘	要
	契約者數	倉庫坪數	米穀	麥穀	押麥	小麥粉		
木浦市	3	4,512	270,720	47,340	15,371	8,998	41,278	

資料 產業課



ㄷ. 輸送契約實績

((單位 石))

1962. 12. 31 現在

市別	輸送契約		輸送實績				輸送噸數	摘要
	業者數	自動車數	米穀	麥穀	押麥	小麥粉		
木浦市	2		204,670	35,220	16,085	76,709	332,684	

資料 產業課

127. 食糧需給狀況

1962. 12. 31 現在

區分	總收穫保有量	消費狀況										計	過不足	
		種子用	農家食糧	非農家食糧	醬油製菓用	釀造用	救護用	土地收得稅	貸與取回	其他還收	其他			
木浦市	9,441	399	12,835	122,092		3,500	7,589				310		146,725	137,284

資料 產業課

十七. 貿 易

128 木浦港重要物資輸出狀況

1. 品種別輸出狀況

1962. 12. 31 現在

品種別	有 關		換 府		無 換				計		
	重 量	價 格	重 量	價 格	重 量	價 格	重 量	價 格	重 量	價 格	
海藻類	250	噸							250	噸	2,122
米穀	20,022	噸							20,022		383,808
海苔	127	噸							127		63,969
甘 苾	1,800	噸							1,800		2,570
干 苾	305	噸							305		545
海 帶	600	噸							600		429
철광석	350	噸							350		536
鮮魚類	29	噸							29		2,705
其 他	12	噸							12		45
計	26,645	噸							26,645		456,980

資料 木浦稅關

ㄹ. 國別輸出狀況

1962. 12. 31 現在

國別	有 關		換 府		無 換				計	
	重 量	價 格	重 量	價 格	重 量	價 格	重 量	價 格	重 量	價 格
日 本	23,650	397,842							23,650	397,842
韓 子	2,995	59,138							2,995	59,138
計	26,645	456,980							26,645	456,980

資料 木浦稅關

129. 木浦港重要物資輸入狀況

1. 品種輸入別狀況

(單位千圓)

1962. 12. 31 現在

品種別	입 貨				원 조 貨				무 환 稅		계 總	
	정 부		민 간		정 부		민 간		기 타	타	중 량	가 격
	중 량	가 격	중 량	가 격	중 량	가 격	중 량	가 격	중 량	가 격		
비 료			28,111	158,197								
당 밀			6751	22,030								
축 재			1129	4,661								
무 재			599	6,144								
유 연 탄			2003	4,118								
세 멘 트			7900	18,873								
기 타									1575	139,999		
계			46,498	214,023					1575	139,999	48,073	354,022

資料 木浦稅關

2. 國別輸入狀況

1962. 12. 31 現在

國 別	一 般				援 助				無 換		計	
	民 間		政 府		民 間		政 府		救 護	其 他	重 量	價 格
	重 量	價 格	重 量	價 格	重 量	價 格	重 量	價 格	重 量	價 格		
日 本	39,747	191,747									39,747	191,993
美 國									1,575	139,999	1,575	139,999
泰 國	6,751	22,030										
計	46,498	214,023							1,575	139,999	48,073	354,022

資料 木浦稅關

十八. 運 送

130. 諸 車 輛

1962. 12. 31 現在

車 別	시 營				貨 物 車				스 營				習 車			
	官	自	營	計	官	自	營	計	官	自	營	計	官	自	營	計
木浦市			21	21	8	19	24	51	1		3	4	5	4		9

스 營	四 輪 荷 牛 馬 車				自 動 自 轉 車				專 用 車 輛				備 考	
	官	自	營	計	官	自	營	計	官	自	營	計		
1	3		4		85		85	2	4		6			

資料 財務課

131. 明 - 社 會 社 - 覽

1962. 12. 31 現在

區 分	所 有 車 輛		計	營 業 路 線 區 間	從 業 員 數	備 考
	明 - 社	其 他				
木浦旅客	3		3	靈光 咸平 光州	9	

資料 木浦旅客會社

123. 택시會社一覽

1962. 12. 31 現在

區 分	所 有 車 輛		計	營業地域	從業員數	備 考
	택시	其 他				
韓國택시	11		11	市內一覽	15	
三鶴택시	10		10	"	25	
計	21		21		40	

資料 韓國, 三鶴택시會社

133. 貨物自動車會社一覽

1962. 12. 31 現在

區 分	所 有 車 輛		計	屯 數	從業員數	備 考
	貨物車	其 他				
木浦貨物會社	16		16	52	34	
全南貨物會社木浦營業所	7		7	21	15	
計	23		23	73	39	

資料 木浦貨物, 全南貨物會社

134. 交通事業從事者數現況

1962. 12. 31 現在

月別	事 業 種 別												總 計	備 考				
	團體數	鐵 道			團體數	航 空			團體數	船 舶					團體數	其 他		
		男	女	計		男	女	計		男	女	計				男	女	
1月		34		1	35													
2月		34		1	35													
3月		34		1	35													
4月		34		1	35													
5月		34		1	35													
6月		34		1	35													
7月		34		1	35													
8月		34		1	35													
9月		34		1	35													
10月		34		1	35													
11月		34		1	35													
12月		34		1	35													
計		408		12	420				1124	4376		4376				4,784	12	

資料 木浦驛, 木浦地方海運局

135. 木浦驛乘降人員數現況

1962. 12. 31 現在

月別	乘 車 者 人 員 數			下 車 者 人 員 數			乘 下 車 者 數			備 考
	男	女	計	男	女	計	男	女	計	
1月	32,239	30,230	62,469	30,235	28,291	58,616	62,564	58,521	121,085	



2月	42,340	38,202	80,442	33,890	27,670	61,560	76,230	65,872	142,102
3月	29,435	28,083	57,518	29,854	28,246	58,100	59,289	56,329	115,618
4月	45,739	37,100	82,839	34,290	31,209	65,499	80,029	68,309	148,338
5月	55,840	46,412	102,252	38,321	33,012	70,333	94,161	79,424	173,585
6月	29,940	27,271	57,211	30,045	27,120	57,165	59,985	54,391	114,376
7月	39,120	35,635	74,755	35,345	29,452	64,797	74,465	65,087	139,552
8月	35,746	33,088	68,834	32,490	27,051	59,541	68,236	60,139	128,375
9月	55,370	46,213	101,553	34,120	27,772	61,842	89,460	73,985	163,445
10月	29,125	26,113	55,238	34,530	28,229	62,759	63,655	54,342	117,997
11月	35,120	27,274	62,394	35,257	27,210	62,467	70,377	54,484	124,861
12月	45,035	35,710	80,745	37,250	30,209	67,459	82,285	65,919	148,204
計	475,019	411,131	886,150	405,627	345,471	751,098	880,636	756,802	1,637,438

資料 木浦驛

136. 町—並運路一覽

1962. 12. 31現在

始發点	經由地	終点	台數	1日1台當 運行回數	1日1台當 輸送量	1日 總輸送量	備	考
木浦	務安、咸平、靈光	法聖浦	2	2	100名	200名	法聖浦	2回往復
		雪島	1	2	100	100	雪島	1回往復

資料 木浦旅客會社

137. 交通事故發生原因別被害狀況

1962. 12. 31 現在

衝突		顯覆		浸沒		突進		其他		合計			備	考
件數	死亡 負傷	件數	死亡 負傷	件數	死亡 負傷	件數	死亡 負傷	件數	死亡 負傷	件數	死亡	負傷		
2	1	1	7			3		17	1	3	23	9	3	

資料 木浦驛地方海運局

十九. 通信

138. 遞信官署一覽

1962. 12. 31 現在

區分	所在地	備	考
木浦郵便局	木浦市大義洞2街1		

139. 郵便物取扱狀況

月別	普通		特別		小包		航空郵便						合計		郵便料金	郵便類賣捌高
	接受	配達	接受	配達	接受	配達	普通	特殊	小包	普通	特殊	小包	接受	配達		
1月	95,552	178,622	5,239	7,072	435	1136	495	730	16	6	24	51	535	787		369.168
2月	90,036	167,692	5,261	6,718	404	960	608	727	11	3	35	41	654	771		684.034
3月	106,974	145,979	7,321	8,112	386	1234	807	532	37	3	9	42	853	577		367.276
4月	121,539	132,240	6,939	7,600	358	1030	682	639	16	2	9	41	707	682		378.583
5月	147,615	143,003	6,787	7,918	462	1394	727	770	8	5	6	124	741	899		549.020
6月	87,388	101,325	7,126	6,781	401	1017	489	1,002	13	3	5	55	507	1,060		279.818
7月	124,823	130,327	8,416	7,412	389	1199	691	1,540	24	2	3	32	718	1,574		417.856
8月	113,600	131,051	5,726	6,770	327	2288	523	670	25	2	3	25	551	697		849.189
9月	115,104	117,510	6,350	7,710	389	1137	650	495	15	3	6	40	671	538		368.093
10月	106,782	113,846	5,944	7,434	449	1208	624	698	30	30	3	63	657	291		345.140
11月	113,549	128,152	6,135	7,595	469	1332	847	536	12	12	12	50	871	598		356.187
12月	151,475	157,073	6,841	9,078	659	1,799	1,115	1,638	13	16	36	43	1164	1697		509.497
計	1,574,507	1,646,829	78,085	90,200	5,128	15,784	8,258	9,977	220	87	151	607	8,629	10,711		5,473.86

資料 木浦郵便局

140. 電話架設現況

1962. 12. 31 現在

區分	官公署	私設團休	一般	公衆電話	其他	計	備考
木浦郵便局	172	62	952		53	1239	

資料 木浦郵便局

141. 電報取扱度數與料金

1962. 12. 31 現在

區分	電報		種類		計	料金		計	備考
	發信	有信	有信	無信		至急	普通		
木浦郵便局	41,152	6,447	41,294	12,331	101,224	39,699	1,229,275	1,268,974	

資料 木浦郵便局

142 電話取扱度數與料金

1962. 12. 31 現在

區分	市內電話取扱別		市外電話取扱別		國外電話取扱別		市外電話料金	
	至急	普通	至急	普通	至急	普通	至急	普通
木浦郵便局	1日平均							
	6,800	6,131	182,964	189,095	6	6	1,206,452	10,152,517
							129,950	11,488,919

資料 木浦郵便局

## 二十、金融貯蓄

143. 木浦市金融機關月別預金貸出狀況

1962. 12. 31 現在

月別	預金	貸出	備考
計	2,650,812	2,404,037	單位 千圓
1月末	210,591	169,051	通貨措置以前分(1月~5月)은 $\frac{1}{10}$ 換價하여 四捨五入하였음
2月〃	246,665	139,865	
3月〃	252,418	198,352	
4月〃	206,926	192,740	
5月〃	196,827	188,428	
6月〃	231,213	188,095	
7月〃	220,056	193,622	
8月〃	224,647	203,320	
9月〃	235,523	217,620	
10月〃	202,001	225,498	
11月〃	197,477	230,256	
12月〃	225,508	257,190	

資料 韓國銀行木浦支店

144. 政府財政資金受拂狀況

1962. 12. 31 現在

月別	歲		入計	歲		出計
	一般會計	特別會計		一般會計	特別會計	
計	561,409	6,694	568,103	163,211	140,181	303,362
1月	29,520	3	29,523	15,003	16,627	31,630
2月	35,415	382	35,797	10,471	8,659	19,130
3月	43,085	116	43,201	12,921	10,813	23,734
4月	32,167	400	32,567	11,215	11,408	22,623
5月	33,941	467	34,408	13,192	10,845	24,037
6月	57,130	212	57,342	11,561	13,342	24,903
7月	49,641	381	50,022	12,425	7,022	19,447
8月	45,091	761	45,852	12,403	14,919	27,322
9月	51,532	784	52,316	15,015	9,178	24,193
10月	63,493	2,106	65,599	14,957	8,554	23,521
11月	62,925	553	63,478	16,707	9,967	26,674
12月	57,469	529	57,998	17,341	18,337	36,178

資料 韓國銀行木浦支店



145. 어음交換月別狀況

(單位千圓)

1962. 12. 31 現在

月別	交換枚數	金額	不渡枚數	金額	備考
計	52,126	3,732,030	379	20,304	
1月末	4,682	287,021	5	111	
2月〃	2,744	285,708	5	783	
3月〃	3,747	281,447	23	859	
4月〃	4,047	282,812	28	838	
5月〃	4,961	297,077	22	1,151	
6月〃	3,443	308,928	47	2,656	
7月〃	3,626	305,404	22	973	
8月〃	4,506	322,530	24	1,034	
9月〃	4,697	326,761	32	1,956	
10月〃	5,407	364,869	77	5,030	
11月〃	4,752	326,745	44	2,626	
12月〃	5,514	342,728	50	2,287	

資料 韓國銀行木浦支店

146. 郵便貯金與郵便對替貯金狀況

1962. 12. 31 現在

月別	郵便貯金				對替貯金				備考
	預入 計座數	金額	拂渡 計座數	金額	對替 計座數	金額	對替 計座數	金額	
計	50,030	7,423,653	9,780	5,990,947	1,884	3,909,792	124	839,534	
1月	1,718	547,363	815	392,446	113	219,575	14	131,540	
2月	3,495	548,890	1,221	464,813	128	183,378	7	17,886	
3月	2,841	554,064	1,275	658,660	143	443,832	12	24,419	
4月	3,331	537,345	1,179	380,347	180	534,871	6	14,984	
5月	7,077	997,261	1,163	480,114	153	271,310	13	101,830	
6月	6,032	515,715	974	700,875	139	202,200	5	12,199	
7月	6,371	643,364	617	364,108	175	536,413	14	44,318	
8月	2,829	611,304	506	514,341	147	348,337	7	13,368	
9月	4,542	627,050	406	469,249	141	307,464	14	136,297	
10月	4,325	576,232	588	442,911	147	290,857	14	63,884	
11月	4,290	688,964	440	628,318	159	302,641	11	239,709	
12月	3,185	576,101	656	494,765	159	268,914	7	39,100	

資料 木浦郵越局

## 二十一. 財 政

### 147. 國稅負擔狀況

1962. 12. 31 現在

稅務署別	年 末 現 在		賦 課 額	平 均 負 担 額	
	家 口 數	人 口 數		一 家 口 當	一 人 當
木浦稅務署	25,037	142,640	270,448.515	1,080	190

資料 木浦稅務署

### 148. 國稅和目別課徵狀況

1962. 12. 31 現在

稅 目 別	賦 課 額	收 納 額	不 納 缺 損 額	未 收 納 額	收 納 比 率
不動產所得稅	169,050	162,900	6,156		96.4
甲種配當利子	146,714	97,281		49,443	66.3
丙種 "	11,070	11,070			100
事業所得稅	11,134,991	10,800,000	280,000	54,911	96.9
甲種事業所得稅	1,465,742	1,413,840	37,900	15,002	96.4
乙種 "	296,994	261,990	32,580	2,424	88.2
甲種勤勞所得稅	21,640,805	21,632,805		8,000	99.9
雜 "	21,109	21,109			100
法 人 稅	15,001,165	14,813,000		188,165	98.7
相 續 稅	654,481	649,869	612	4,000	99.3
贈 與 稅	145,339	145,339			100
法人營業稅	7,415,162	7,402,102		13,000	99.8
個 人 "	8,940,072	8,428,782	478,422	328,68	94.3
登 錄 稅	3,558,368	3,558,368			100
鑛 產 稅	2,310	825		1,485	35.7
再 評 價 稅	41,167	41,167			100
教 育 稅	3,446,784	3,332,514	68,900	45,370	96.7
自 動 車 稅	92,370	92,370			100
通 行 稅	1,564,494	1,564,494			100
酒 稅	152,070,690	152,032,666	38,024		99.9
物 品 稅	3,950,761	3,949,621	1,140		99.9
石 油 類 稅	25,088,313	25,088,313			100
電 氣 外 之 稅	10,713,573	10,713,573			100
入 場 稅	2,822,840	2,767,801	24,125	31,114	98.0
遊 興 飲 食 稅	53,205	47,205	6,000		
計	270,448,515	269,028,804	988,859	445,852	99.4

資料 木 稅 務 署

149. 地方稅負擔狀況

1962. 12. 31 現在

市 別	年 末 現 在		調 整 額			
	家 口 數	人 口 數	計	道 稅	市 稅	教 育 稅
木 浦 市						
1961年末	22,355	127,252	23,479,679 <sup>20</sup>	8,971,657 <sup>60</sup>	10,901,560 <sup>60</sup>	3,605,461
1962年末	25,037	142,640	21,991,319	7,695,831	13,226,569	1,068,919

平 均 負 擔 額							
一 計	戶 當			一 人 當			
	道 稅	市 稅	教 育 稅	計	道 稅	市 稅	教 育 稅
1,050 <sup>20</sup>	401 <sup>30</sup>	487 <sup>70</sup>	161 <sup>20</sup>	184 <sup>50</sup>	70 <sup>50</sup>	85 <sup>60</sup>	28 <sup>40</sup>
919 <sup>50</sup>	307 <sup>80</sup>	569	42 <sup>70</sup>	153 <sup>80</sup>	53 <sup>90</sup>	97 <sup>70</sup>	7 <sup>20</sup>

資料 財 務 課

150. 道稅稅目課徵狀

1962. 12. 31 現在

稅 目 別	賦 課 額	收 納 額	不 納 缺 損 額	未 收 納 額	收 納 比 率	備 考
					%	
總 計	7,858,745 <sup>95</sup>	7,404,552 <sup>25</sup>	291,279 <sup>40</sup>	162,914 <sup>30</sup>	94.22	
所得稅附加稅	1,217,533	1,182,820 <sup>20</sup>	25,479 <sup>30</sup>	8,963 <sup>50</sup>	97.1	
法人稅 "	370,785 <sup>70</sup>	361,263 <sup>30</sup>	5,658	3,864 <sup>40</sup>	97.6	
營業稅 "	1,936,775 <sup>95</sup>	1,860,635 <sup>65</sup>	55,096 <sup>50</sup>	21,043 <sup>80</sup>	96	
取 得 稅	957,704 <sup>80</sup>	864,986	57,180 <sup>06</sup>	35,537 <sup>60</sup>	90.3	
自 動 車 稅	1,059,225	1,222,385		86,290	96.5	
遊 興 飲 食 稅	692,241 <sup>50</sup>	636,381 <sup>50</sup>	34,345	21,515	92	
屠 畜 稅	408,030	408,030			100	
免 許 證	1,216,450	1,068,100	113,250	35,100	87.7	

資料 財 務 課

151. 地方自治團體貯産現況

1962. 12. 31 現在

市 別	建 物		土 地 (坪)				林 野	船 舶	有 價 證 券	自 動 車	現 金
	棟 數	建 坪	田	畜 舍	雜 種 地	其 他					
木 浦 市											
1961年度末	67	2,897.74	12,212	74,859	468		町 106	2,302,820	9		
1962年度末	52	2,509.00	26,171	69,212		23,206	134,345	2,332,290	6		

資料 財 務 課

152. 木浦市教育費特別會計

1962. 12. 31

教育區別	建 物		土 地 (坪)				林 野	塩 田	有 價 證 券	畜 牛	現 金
	棟 數	建 坪	田	畜 舍	雜 種 地	其 他					
木 浦 市											
1961年末	23	5,156	15,939	7,438	19,546	4,381	坪 216,644				479,973
1962年末	79	9,296	1,990	261	2,078	49,010	坪 176,114				-

資料 教 育 課



153. 木浦市公共施設状況

1962. 12. 31 現在

市 別	文 化 施 設					保 健 施 設				其 他				
	公會館 福祉館	圖書館	公園	孤兒院	養老院	水道	乞人 收容所	保健 所	沐浴 湯	共同 墓地	屠場	渡船 場	市場	職業 安定所
木浦市	1			15		1,883	1	1	12	12	1	1	4	1

資料 社會課

154. 1962年市一般會計歳入課徴現況

1962. 12. 31 現在

科 目	豫 算 額	收 入 額	缺 損 額	收 入 比 率
總 計	52,238,360	43,416,199	672,626 <sup>30</sup>	83.1
財 産 收 入	433,610	162,360		37.4
使用料及手数料	3,361,310	2,972,549 <sup>60</sup>		88.4
交 付 金	590,760	586,903		99.2
市 稅	11,905,720	12,214,926 <sup>85</sup>	672,626 <sup>30</sup>	102.6
移 越 金	9,648,900	9,648,902		100
地方交付稅	13,050,400	13,050,397 <sup>20</sup>		100
補 助 金	1,884,270	1,898,832 <sup>90</sup>		100.7
寄 附 金	23,620			
轉 入 金	541,750	541,745 <sup>80</sup>		100
財 産 賣 却 代	797,180	797,150		100
過 年 度 收 入	4,216,720	861,660 <sup>80</sup>		20
地 方 債	5,000,000			
雜 收 入	784,700	680,770 <sup>90</sup>		87.5

資料 財務課

155. 1962年度市一般會計歳入歳出豫算

7. 歳 入

1962. 年 度 末

市 別	財 收 入	使 用 料 及 手 數 料	還 付 金	交 付 金	市 稅	移 越 金	地 方 財 政 調 整 交 付 金
木浦市 1961年末	241,580	3,132,930	10	760,100	8,684,000	1,304,740	7,884,040
1962年末	433,610	3,361,310	10	590,760	4,905,720	9,648,900	13,050,400

補 助 金	寄 附 金	轉 入 金	財 産 賣 却 代	過 年 度 收 入	地 債 方	雜 收 入	歳 入 合 計
19,298,650	70,020	10	40	796,140	20	701,090	42,873,370
1,884,270	23,020	541,750	797,180	4,216,720	5,000,20	784,700	52,238,360

資料 財務課

1. 歲 出

1962 12. 31 現在

市 別	議會費	選舉費	事務費	土木費	農業費	林業費	畜產費	商水工業費	保 險 費
木 浦 市									
1961年度	349,400	199,270	9,836,720	20,600,290	351,570	153,070	165,580	373,100	3,166,570
1962年度	10		20,132,200	17,870,280	232,230	259,120	323,820	316,180	6,467,950

社會事業費	教化費	兵 事 費	財 產 費	交付金	基本財産成金	消防費	徵 稅 費	市債喜
652,530	54,270	196,200	446,000	10	10		1,206,090	20
808,010	388,020	182,090	5,575,140	10	10	30	591,310	

營繕費	訓練費	轉入金	轉出金	公 報	統計費	借支用金	豫備費	歲出合計
36,500	80,290		10	240,070	55,990	1,732,710	1,991,140	42,873,370
615,620	230,450		2,434,740	272,040	38,890	1,323,900	1,012,270	52,238,360

資料 總務課

156. 1962年度木浦市水道特別會計歲入歲出豫算

1. 歲 入

1962. 年度分

市 別	財産收入	使用料及 手数料	移越金	補助金	寄附金	轉入金	過年度 收入	地方債	雜收入	歲入合計
木 浦 市										
1961年度	10	4,910,140	166,400	56,360	10	10	280,350	15,790,000	26,960	77,538,330
1962年度	10	5,621,260	7,919,370	61,100,010	10	1,000,010	5,768,500	10	350,040	84,059,210

資料 總務課

1. 歲 出

1962年度

市 別	事務費 (上水道費)	維持費	上 水 道 擴 張 費	設 備 改 良 費	水 管 其 他 維 持 費	給 工 事 水 費
木 浦 市						
1961年度	1,300,080	1,179,700	70,160,850	369,540	235,300	842,650
1962年度	1,469,690	1,876,900	1,469,690	962,410		

水源地 養林費	水 檢 査 消 費	營 繕 費	市 債 費	諸 支 出 金	豫 備 費	歲 出 合 計
6,200	5,000	10,000	727,720	2,209,560	491,80	77,538,380
		20,010	764,410	10,020	304,2207	84,059,210

資料 總務課

157. 1962年木浦市渡船特別會計歲入歲出豫算

1. 歲 入

1962年度

市 別	財産收入	使用料 手数料	移越金	補助金	轉入金	過年度 收入	市債費	雜收入	歲入合計
木 浦 市									
1961年度	10	3,472,830	4,160	10	10	10	10	20	3,477,060
1962年度	10	2,993,370	134,120	10	10	10	10	20	3,127,560

資料 總務課

二、歲 出

1962年度分

市 別	事務費	事業費	營繕費	市債費	轉入金	財產費	積立金	雜支出	豫備費	歲 出 合 計
木浦市 1961年度	345,530	1,207,480	40,020	851,640	10	60,500	10	897,300	80,570	3,477,060
1962年度	518,830	1,574,490	10	20	10	60,000	10		107,440	3,127,560

資料 總務課

158. 1962年木浦市消防施設特別會計歲入歲出豫算

一、歲 入

1962年度分

市 別	市 稅	移 越 金	過 年 度 收 入	雜 收 入	歲 入 合 計
木浦市 1962年度	462,880	710	3,010	40	466,640
	315,000	146,530	15,010	40	881,320

資料 總務課

二、歲 出

1962年度分

市 別	事務費	事業費	諸支出金	豫備費	歲 出 合 計
木浦市 1961年度	300,020	108,640	3,370	54,610	466,640
1962年度	506,130	363,180	10	12,000	881,320

資料 總務課

159. 1962年國民住宅特別會計歲入歲出豫算

一、歲 入

1962年度分

市 別	地 方 債	償 還 金	雜 收 入	過 年 度 收 入	移 越 金	歲 入 合 計
木浦市 1961年度	750,000	979,920	1,000	2,910,320	20	4,641,260
		616,680	70	3,659,450	47,730	4,353,930

資料 總務課

二、歲 出

1962年度分

市 別	事務費	事業費	市債費	諸支出金	豫備費	歲 出 合 計
木浦市 1961年度	10	750,000	979,920	2,910,320	1,010	4,641,260
1962年度			646,680	3,707,250		4,353,930

資料 總務課

160. 1962年木浦市教育委員會歲入歲出豫算

一、歲 入

1962年度分

市 別	財產收入	使用及手数料	教 育 稅	還 付 金	交 付 金	補助金	寄附金
木浦市 1961年末	8,870	10	4,829,800	4,056,000	23,207,820	12,010	1,396,010
1962年末	52,463	7,857	915,706	591,800	32,898,702	10,000	-

財產管却代	過 年 度 收 入	雜 收 入	轉 入 金	移 越 金	歲 入 合 計
10	430,280	25,000	20	8,667,030	42,632,980
-	128,518	67,661	53,157	3,500,312	38,225,676

資料 教育課



歲 出

1992年度分

市 別	教育委員會費	選舉費	教育委員會費 執行費	國 民 學 校費	社 會 教 育費	文 化 康 樂費	養 老 學 費
木 浦 市							
1961年末	38,830	10	1,089,400	19,708,030	46,830	30,010	139,500
1962年末	5,535	1	1,099,341	27,091,785	-	20,000	1

財 產 費	基本財產 積 立 金	徵 稅 費	教 育 區 司	營 繕 費	雜 支 出	轉 入 金	豫 備 費	歲 出 合 計
214,620	8,870	8,720,10	30,000	19,595,350	844,520	10	59,640	42,632,980
289,173	70,000	150,137	-	7,191,859	53,394	-	-	35,971,224

資料 教 育 課

161. 民有課稅地單位面積坪

1962年分

木 浦 市	總 數		田		畓		埕		雜 種 地		社 寺 地	
	面 積	地 番 數	面 積	地 番 數	面 積	地 番 數	面 積	地 番 數	面 積	地 番 數	面 積	地 番 數
1961年度	1,307,969	14,768	610,234	3,406	93,750	133	596,657	11,194	7,166	33	162	2
1962年度	3,980,400	23,410	2,348,081	8,156	693,737	2,070	831,745	12,976	57,136	112	295	3

資料 財 務 課

162. 民有非課稅地單位面積坪

木 浦 市	總 數		溝 道		水 道		溝 道		溝 道		溝 道	
	面 積	地 番 數	面 積	地 番 數	面 積	地 番 數	面 積	地 番 數	面 積	地 番 數	面 積	地 番 數
1961年度	428,273	1,276	20,125	23			572	24	28,891	569	13,008	132
1992年度	450,801	1,308			28,088	21	572	24	38,558	607	12,972	132

社 寺 地	河 川		堤 防		林 野		墳 墓 地		溜 水		
	面 積	地 番 數	面 積	地 番 數	面 積	地 番 數	面 積	地 番 數	面 積	地 番 數	
23,075	71	7,071	26	765	5	130,112	335	12,494	16	184,162	75
21,833	65	7,071	26	734	5	156,300	345	12,669	16	171,999	67

資料 財 務 課

163. 民有免稅地

(單位面積坪)

1962年分

木 浦 市	總 數		田		畓		埕		雜 種 地		池 沼	
	面 積	地 番 數	面 積	地 番 數	面 積	地 番 數	面 積	地 番 數	面 積	地 番 數	面 積	地 番 數
1961年度	78,187	214	18,661	36	2,351	2	49,915	170	7,180	63	50	1
1962年度	85,264	238	19,644	39	2,351	2	56,020	191	7,190	5	50	1

資料 財 務 課

164. 國債消化狀況

1962年度

市別	消化目標額	消化額	比率
木浦市 1962年度	8,835,000	8,835,000	100%
	5,260,000	5,260,000	100%

資料 總務課

二十二. 公務員

165. 各級學校

1962. 12. 31現在

學校別	計	校長	校監	教師	庶務職員			
					計	事務官	主事	書記
總計	國立 33	1	1	31				
	公立 192	23	9	655		4	4	5
	私立 63	10	2	130			3	8
前年度	公立 546	15	14	517	31	4	9	18
	私立 115	11	5	99	14		6	8
高等學校	國立 38	1	1	31	2	1	1	
	公立 171	6	5	160	18	4	4	10
	私立 57	4	2	51	9		4	5
中學校	公立 10	6	4	152	14		5	9
	私立 6	6		79	6		3	3
國民學校	公立 11	11	-	343				

166. 木浦市

1963. 12. 31 現在

市別	市長	1級	2級	3級		4級		小計	勞務職	小計	僱員	小計	合計	河職員			小計	總計
				甲	乙	甲	乙							洞長	洞書記	給仕		
木浦市	1		14	28	18	27	30	118	31	31	69	69	218	25	54	25	104	322

資料 總務課

167. 名勝古蹟

1. 儒達山

木浦市の背後에 屏風과같이 聳立하여 奇岩 怪石으로된 儒達山은 古來로 湖南의 小金剛山이라 呼稱되어 詩人墨客의 愛護를 받은곳으로 海拔228米 多島海를 眺望할수있는곳에 仙遊閣으로써 儒仙閣 達仙閣이 建立되어있어 더욱 雅趣를 加하고있으며 그곳에서 鳥瞰되는 多島海의 大小 遠近島서는 恰似 一幅의 繪畫를 이루고있으며 또한 往者에 隨緣台있던곳임

2. 古下島遺墟

古下島는 木浦港의 西南으로 聳어있는 務安郡二老面의 一島서로써 東國輿地勝覽에 高下嶺 周二十二里自羅州水路二百二十里] 라는 記録이있음 從來에는 高和島 孤和島 또는 寶和島라고 呼稱된바 도 있으며 本島는 名將 忠武公 李舜臣將軍께서 水軍의 重要地點을 施設한 곳으로 더욱 有名한 곳이다

이곳은 湖南의 名邑인 羅州를 中心으로한 우리 나라의 穀倉寶庫인 湖南平野를 貫流하는 榮山江을 利用하여 軍需物資의 輸送 兵員의 移動이 容易한 交通의 要衝인 點에서 將軍에서 鎮營을 施設한 곳이다

當時 將軍께서는 三道水軍統制師로 계시면서 宣祖二十六年(西紀1593年)에 「津倉 在唐 津浦邑 南六十里 二老坊 李忠武公舜臣船二隻 軍糧米百石 設是倉庫 自統營遺牌管理 全撤」하는 調密한 計劃下에 新營을 設置한 곳임

現下 高下島에는 西紀1721년에 建立된 將軍遺址牌石이 서 있으며 西紀1947年 市民의 精誠으로 서 碑閣을 建立하여 一般의 參拜와 春秋祭祀를 올리고 있으며 挽近 近隣住民이 碑閣參拜가 日益漸加하고 있음

168. 官 公 署 一 覽 (無 順)

機 關 名	所 在 地	機 關 長	生 年 月 日	本 籍 地
光州地方法院木浦支院	務安洞 10	金炳奎	1912. 1. 5	全南 長興郡
光州地方檢察廳木浦支廳	〃 10	이복균	1916. 4. 2	全南 光州市
木 浦 市 廳	大義洞 2가1	宋成龍	1912. 12. 20	忠南 論山郡
木 浦 消 防 署	〃 2가2	李長均	1919. 7. 19	全南 靈岩郡
木 浦 矯 導 所	山亭洞 196	유재수	1914. 8. 28	서울特別市西大門區
木 浦 稅 務 署	大安洞 3	高在호	1918. 2. 17	全南 光州市
木 浦 專 賣 支 廳	萬戶洞 1	金文鎬	1926. 4. 15	慶南 진주시
木 浦 專 賣 署	〃	윤준용	1922. 3. 25	忠南 아산군
木 浦 郵 遞 局	大義洞 1가2의6	金道俠	1914. 12. 30	全南 麗水市
木 浦 放 送 局	湖南洞 1	김광형	1912. 7. 27	全南 務安郡
中央水産試驗場南海區支場	港 洞 6	黃鎬汀	1920. 4. 10	全南 康津郡
木 浦 驛	湖南洞 1	姜聖鎭	1913. 7. 10	忠北 清原郡
調達廳木浦事務所	海岸洞 1가13	金有一	1924. 10. 29	仁川市沙洞
光州官財局木浦出張所	寶光洞 3의4	全日權	1913. 3. 28	全南 진안군
木 浦 無 線 電 信 局	龍塘洞 936	任在五	1923. 9. 1	北濟州郡
中央水産檢査所木浦支所	柳 洞 8	金仁德	1919. 1. 15	서울特別市
湖南國土建設局木浦築港事務所	湖南洞 12의1	李康燮	1918. 2. 20	忠北 陰城郡
國立木浦海港檢疫所	港 洞 6의15	노仁鳳	1926. 2. 2	咸南 甲山郡
木 浦 警 察 署	大義洞 14	朴壽均	1927. 5. 5	江原道 墳州郡
國立農産物檢査所木浦出張所	大安洞 5	池拱鐸	1922. 10. 13	全南 南原郡
再建國民運動木浦市支部	大義洞 2가1	金碩斗	1920. 1. 12	全南 務安郡
韓國銀行木浦支店	壽康洞 1가2	朴漢光	1918. 7. 14	京畿道 龍仁郡



朝興銀行木浦支店	常樂洞 1가10의2	李昇炫	1918. 4. 25	全南 海南郡
第一銀行木浦支店	幸福洞 2가2	車鍾大	1913. 8. 23	〃 順天市
韓一銀行木浦支店	務安洞 8의15	진경원	1919. 5. 1	慶北 金寧郡
中小企業銀行木浦支店	福滿洞 8의1	宋源燮	1915. 9. 13	全南 光山郡
務安郡農業協同組合	昌平洞 5	趙孝錫	1922. 7. 29	〃 潭陽郡
國民銀行木浦支店	常樂洞 2가9	金基弘	1912. 2. 22	全北 井邑郡
木浦漁業協同組合	錦和洞 4	李洪琪	1921. 1. 25	全南 木浦市
韓國電力株式會社木浦營業所	福滿洞 7	田贊培	1914. 6. 13	全北 沃溝郡
木浦商工會議所	中央洞 2가1	孫容基	1898. 10. 27	全南 木浦市
木浦地方海運局	港洞 6	金相珍	1926. 4. 27	慶南 巨濟郡
國立中央觀象台木浦測候所	大義洞 2가1	文明澤	1921. 4. 13	濟州市
大韓水產中央會全南木浦支部	西山洞 3	朴容圭	1922. 8. 15	全南 高興郡
光州地方稅務廳木浦支廳	南橋洞 53	吳仔鉢	1930. 4. 1	〃 玉島郡
木浦稅關	港洞 6	鄭萬仁	1923. 1. 8	仁川市 화평동

169. 歷代市長名單

代數	姓名	就任年月日	離任年月日	在職期間	本籍地	備考
初代	柳成溪	1947. 8. 20	1948. 10. 20	1年二個月		
二代	金永斗	1948. 10. 20	1950. 9. 28	2個月		
三代	金鍾述	1950. 9. 25	1950. 11. 25	2個月		
四代	裴基享	1950. 11. 25	1952. 4. 10	1年3個月		
五代	河東鉉	1952. 4. 10	1952. 5. 7	1個月		
六代	朴在祐	1952. 5. 7	1952. 10. 20	5個月		
七代	河東鉉	1952. 10. 24	1956. 7. 9	3年9個月		
八代	河東鉉	1956. 8.	1959. 8. 7	4年		
九代	朴贊圭	1959. 11. 13	1960. 5. 23	6個月		
十代	李鍾守	1960. 6. 7	1960. 12. 1	6個月	全北	
十一代	李在洪	1961. 1. 5	1961. 7. 11	6個月	全南	
十二代	梁三錫	1961. 8. 2	1961. 12. 3	5個月	〃	
十三代	李斗鉉	1961. 12. 3	1962. 5. 18		〃	
十四代	宋成龍	1962. 5. 24			忠南	

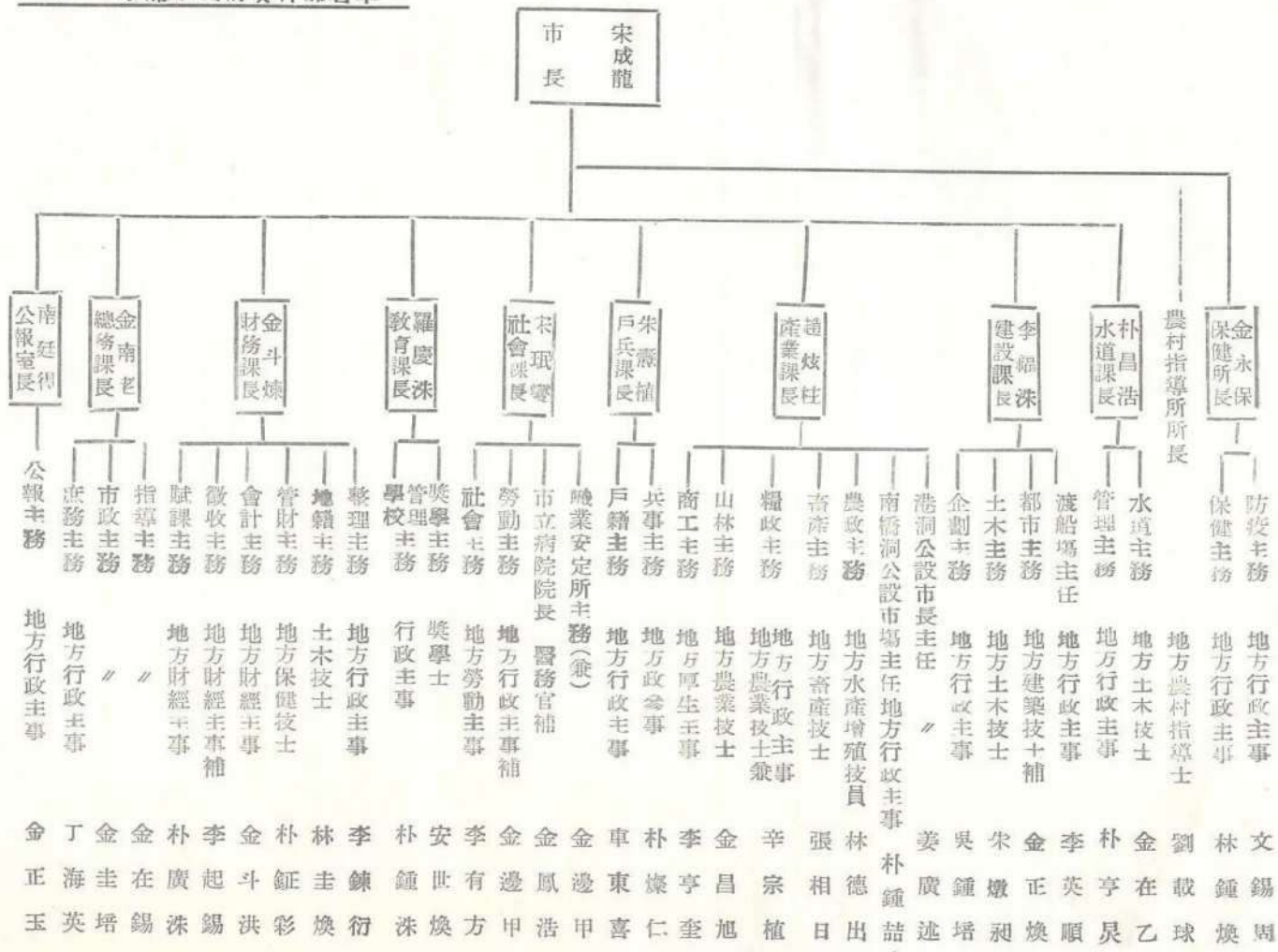



# 木浦市街

元		例				
市郡境界線	洞境界線	鐵道	市廳	警察署	學校	郡廳
放送局	劇場	法院	港口	岩石	刑務所	山岳
測候所	重要工場	稅務署	漁業組合	警備府	稅關	海務廳

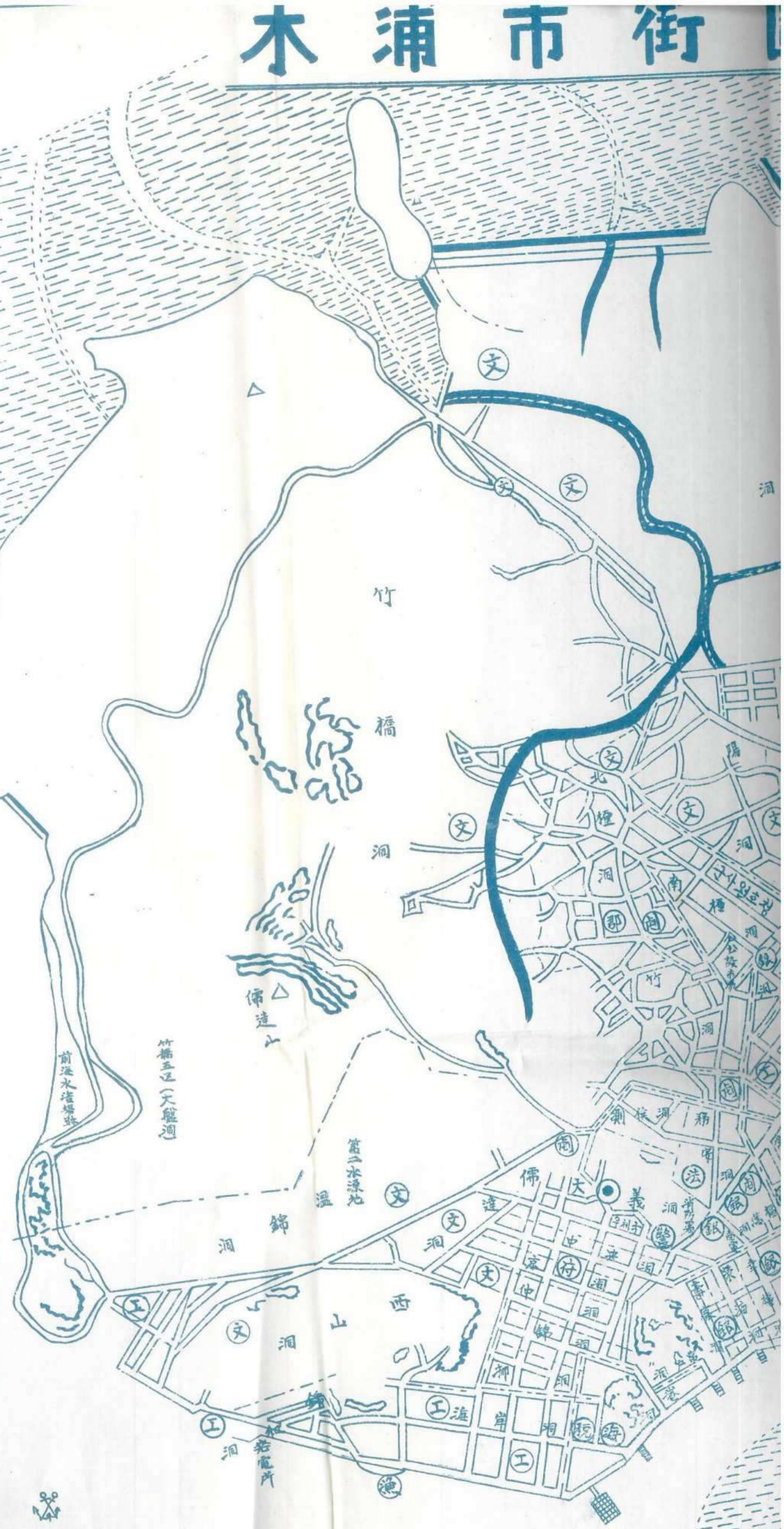







# 木浦市管内圖

縮尺三萬三千分之一





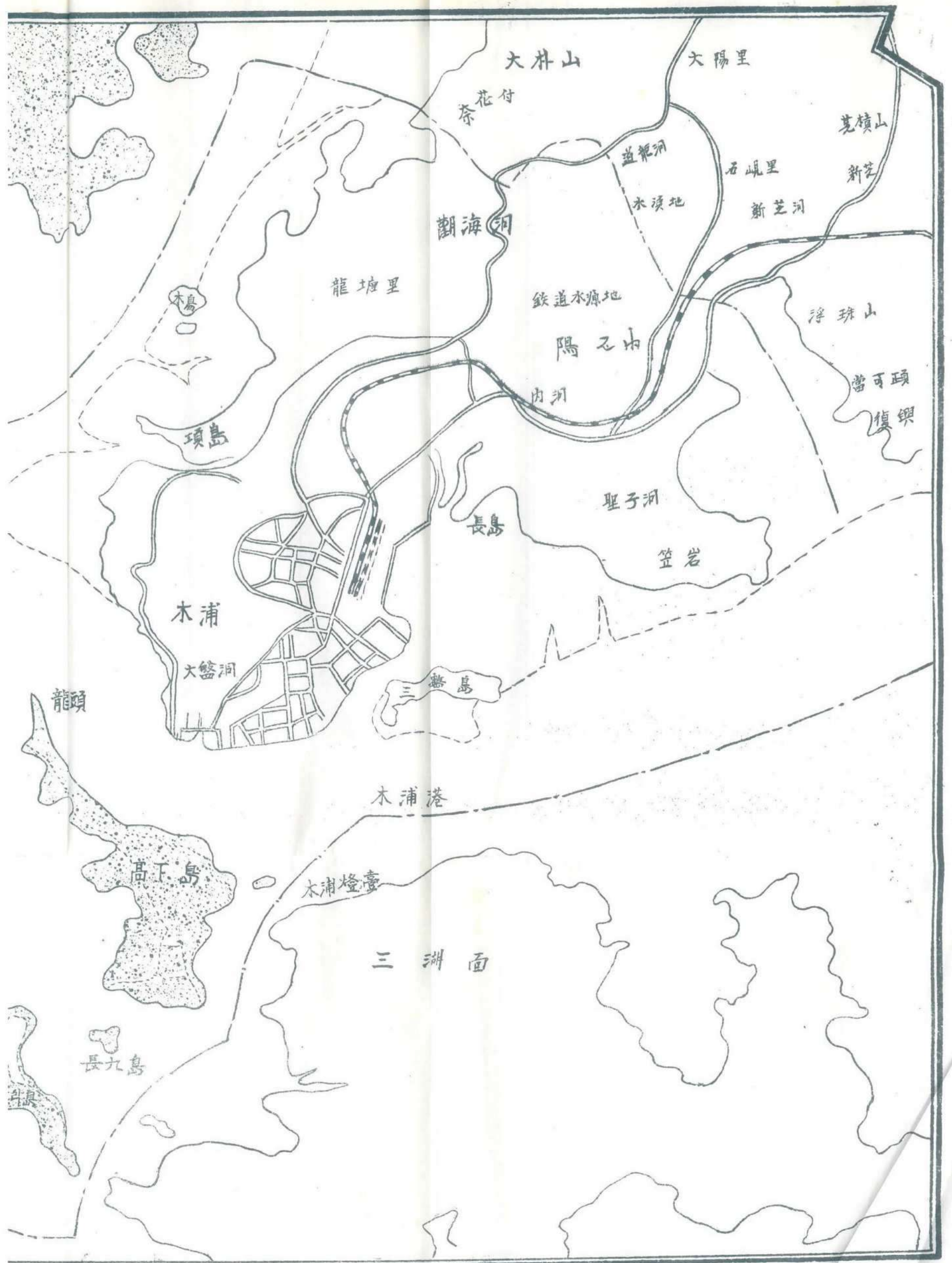



西紀1963年 7月 25日 印刷  
西紀1963年 8月 1日 發行

**【非 賣 品】**

木浦市大義洞2街1番地

發 行 所 **木 浦 市 廳**

木浦市中央洞1의 2

印 刷 社 **東 亞 印 刷 社**

印 刷 人 **金 鍾 琳**